

SUOMEN SÄÄDÖSKOKOELMA

Julkaistu Helsingissä 27 päivänä joulukuuta 2013

1104/2013

Sisäministeriön asetus liikkumis- ja oleskelurajoituksista

Annettu Helsingissä 19 päivänä joulukuuta 2013

Sisäasiainministeriön päätöksen mukaisesti säädetään poliisilain (872/2011) 9 luvun 8 §:n nojalla:

1 §

Soveltamisala

Poliisilain (872/2011) 9 luvun 8 §:n mukaisesti ilman lupaa ei saa liikkua tai oleskella:

- 1) liitteessä 1 mainitulla lentopaikalla tai sen suoja-alueella;
 - 2) liitteessä 2 mainitun vankilan alueella;
 - 3) liitteessä 3 tarkoitettulla Fingrid Oyj:n kantaverkon muuntoaseman tai varavoimalaitoksen alueella;
 - 4) liitteessä 4 tarkoitettulla voimalaitos-, teollisuus- tai kaivosalueella; eikä
 - 5) liitteessä 5 tarkoitettulla muulla alueella.
- Luvan liikkumiseen tai oleskeluun antaa 1 momentissa mainitussa liitteessä mainittu toiminnanharjoittaja.

Liitteessä 2 mainitun vankilan alueelle ei saa tuoda turvallisuutta vaarantavaa esinettä tai ainetta. Luvan vankilan alueella liikkumiseen ja oleskeluun voi vankilan lisäksi antaa rikosseuraamusalue, johon vankila kuuluu, tai sen yksikkö.

Yleisestä liikkumisrajoituksesta lentoasemien eräillä alueilla säädetään ilmailulain (1194/2009) 104 §:ssä.

2 §

Valtion ylimpään johtoon kuuluvan ja kansainvälistä erityissuojelua nauttivan henkilön turvallisuuden varmistaminen

Tasavallan presidentin, valtioneuvoston jäsenen ja muun valtion ylimpään johtoon kuuluvan sekä kansainvälistä erityissuojelua nauttivan henkilön turvallisuuden varmistamiseksi liitteessä 6 tarkoitettulla alueella ei saa liikkua tai oleskella ilman tasavallan presidentin kanslian lupaa.

Mitä 1 momentissa säädetään, ei koske yleisölle ilmoitettuina aikoina tapahtuvia vierailuja tätä tarkoitusta varten varatuilla alueilla eikä Kultarannan osakaskunnan yhteisen vesialueen osakkaiden vesialueen käyttöä osakaskunnan säännöissä edellytetyllä tavalla.

3 §

Liikkumis- ja oleskelurajoitusten alaisten alueiden kartat

Liikkumis- ja oleskelurajoitusten kohteena olevat alueet on vahvistettu karttaliitteissä

1—6. Kartoja pitää nähtävillä kukin toiminnanharjoittaja omalta alueeltaan sekä sisäministeriön kirjaamo.

4 §

Viranomaistoimintaa koskeva poikkeus

Sen estämättä, mitä tässä asetuksessa säädetään, viranomaisen saa säädettyjen tehtäviensä hoitamiseksi liikkua ja oleskella alueella, jota rajoitus koskee.

Viranomaiselle on mahdollistettava viivytyksetön ja esteetön kulku alueelle. Toiminnanharjoittajan on tarvittaessa huolehdittava viranomaisten opastamisesta kohteessa.

5 §

Liikkumis- ja oleskelurajoituksen merkitseminen

Toiminnanharjoittajan on merkittävä alue, jota rajoitus koskee, ja tarvittaessa sinne johtavat väylät liikkumis- ja oleskelurajoitusta ja sen rikkomisesta säädettyä rangaistusuhkaa osoittavilla, selkeästi havaittavilla tauluilla tai muilla merkeillä. Myös mereen rajoittuvat alueet ja vesialueen ulkorajat on merkittävä tauluin tai muin merkein.

Alueen käyttötarkoituksen kannalta keskeisimmät alueet on tarvittaessa aidattava.

6 §

Merkitsemiskielet

Viranomaisen asettamissa kylteissä käytävistä kielistä säädetään kielilain (423/2003) 33 §:ssä.

Muiden kuin viranomaisten asettamissa

Helsingissä 19 päivänä joulukuuta 2013

Sisäasiainministeri Päivi Räsänen

tauluissa ja muissa merkeissä käytetään suomen ja ruotsin kieltä sekä tarvittaessa muita kieliä.

7 §

Liikkumis- ja oleskelurajoituksen voimassaolo ja päätyminen

Liikkumis- ja oleskelurajoitus on voimassa toistaiseksi, jollei tässä asetuksessa toisin säädetä.

Jos liikkumis- ja oleskelurajoituksen kohteena olevan alueen käyttötarkoitus muuttuu tai rajoitus ei ole enää muusta syystä tarpeellinen, toiminnanharjoittajan on poistettava 5 §:ssä tarkoitetut taulut ja muut merkit sekä ilmoitettava muutoksesta viipymättä sisäministeriölle.

Jos rajoituksen kohteena olevasta alueesta saattaa käyttötarkoituksen muutoksen jälkeen edelleen aiheutua vaaraa, toiminnanharjoittajan on varustettava alue sen vaarallisuutta osoittavin merkein.

8 §

Liikkumis- ja oleskelurajoituksen rikkominen

Rangaistus liikkumis- ja oleskelurajoituksen rikkomisesta säädetään poliisilain 9 luvun 8 §:ssä.

9 §

Voimaantulo

Tämä asetus tulee voimaan 1 päivänä tammikuuta 2014.

Edellä 5 §:ssä säädettyt merkinnät on otettava käyttöön viimeistään 31 päivänä joulukuuta 2014.

Ylitarkastaja Elina Rydman

LIIKKUMIS- JA OLESKELURAJOITUSTEN KOHTEENA OLEVAT LENTOPAIKAT
(1 §:n 1 momentin 1 kohta)

Alue	Kunta	Toiminnanharjoittaja	Kartan numero
1) Forssan lentopaikka (EFO)	Forssa	Forssan Seudun Ilmailuyhdistys ry	1.1
2) Hangon lentopaikka (EFHN)	Hanko	Hangon Lentokerho ry ja Hangon Lentokenttäyhdistys ry	1.2
3) Nummelan lentopaikka (EFNU)	Nummela	Nummelan Lentokeskus ry	1.3
4) Rautavaaran lentopaikka (EFRA)	Rautavaara	Rautavaara-säätiö	1.4
5) Räyskälän lentopaikka (EFRY)	Loppi	Räyskälä-säätiö	1.5
6) Wredebyn lentopaikka (EFWB)	Kouvola	Maanomistaja	1.6

1.1 Forssan lentopaikka (EFO)

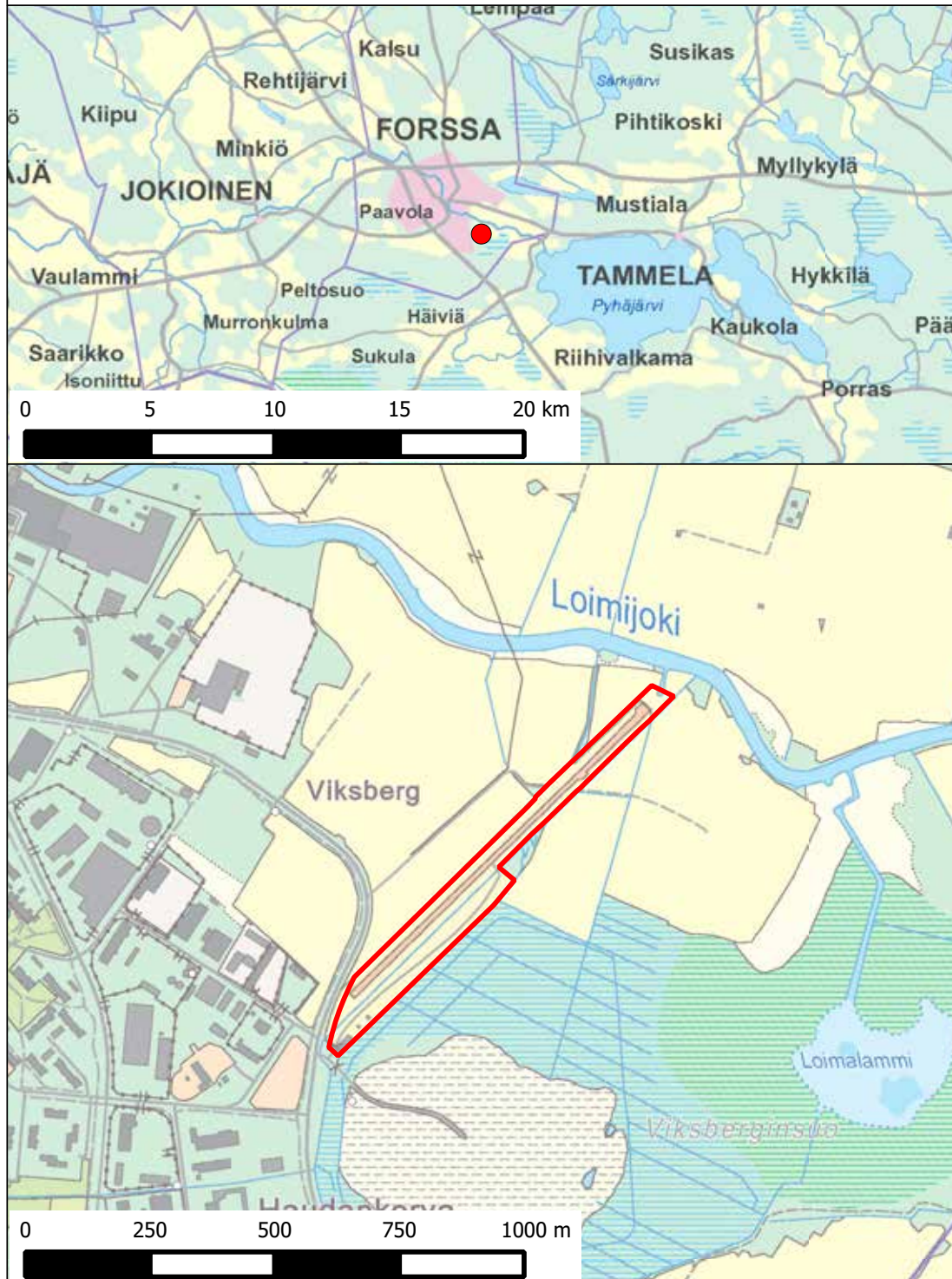

1.2 Hangon lentopaikka (EFHN)

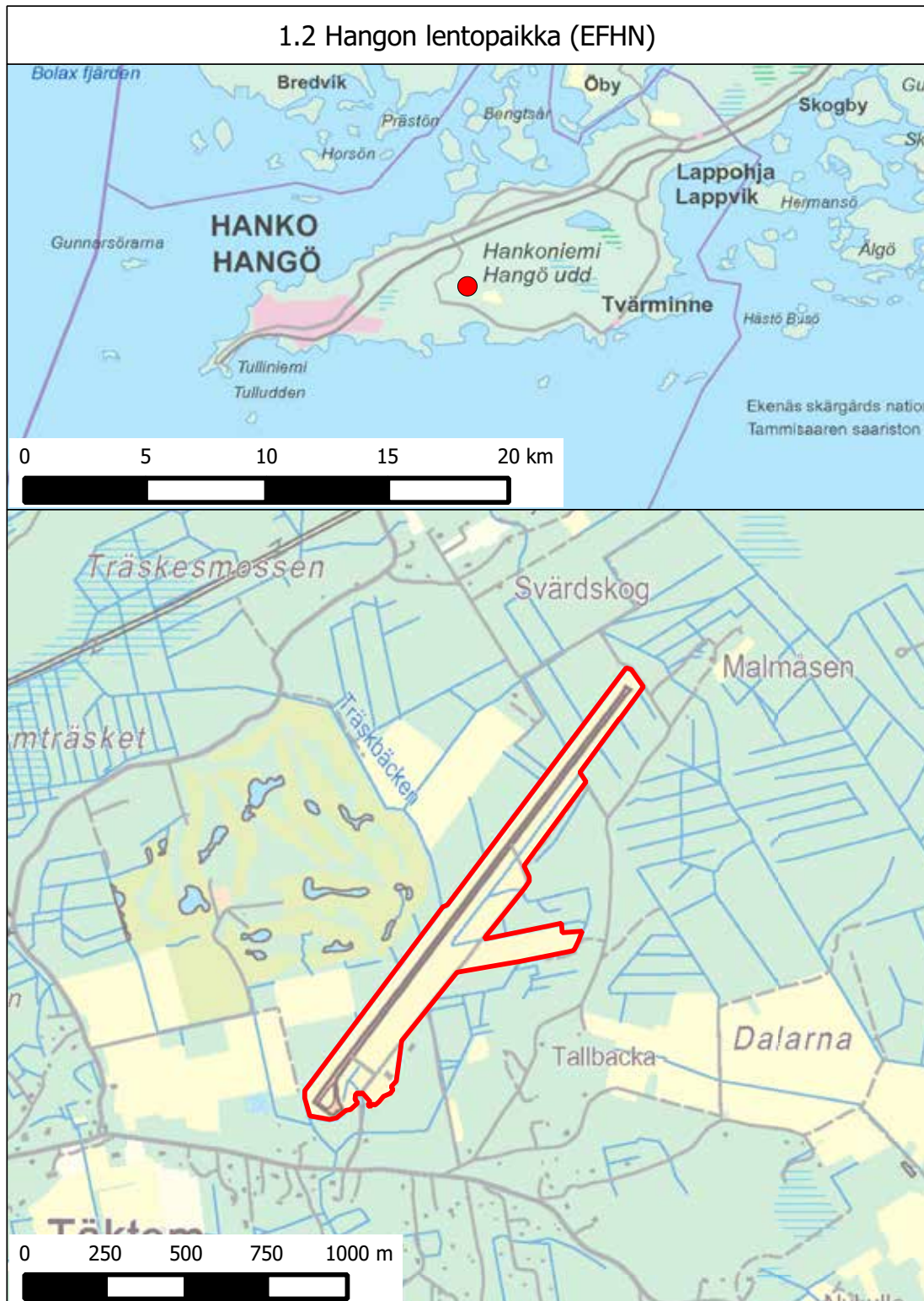

1.3 Nummellan lentopaikka (EFNU)

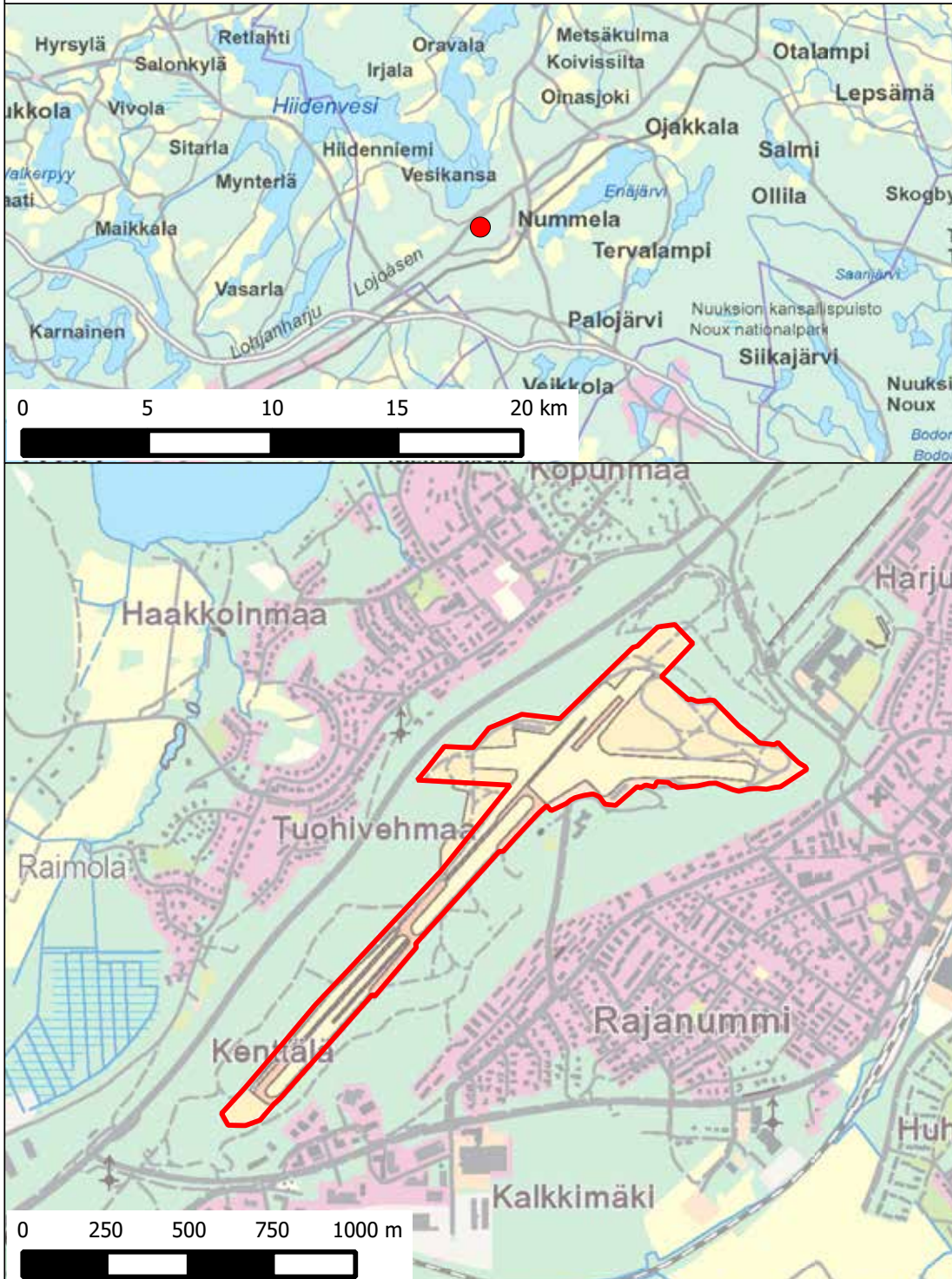

1.4 Rautavaaran lentopaikka (EFRA)

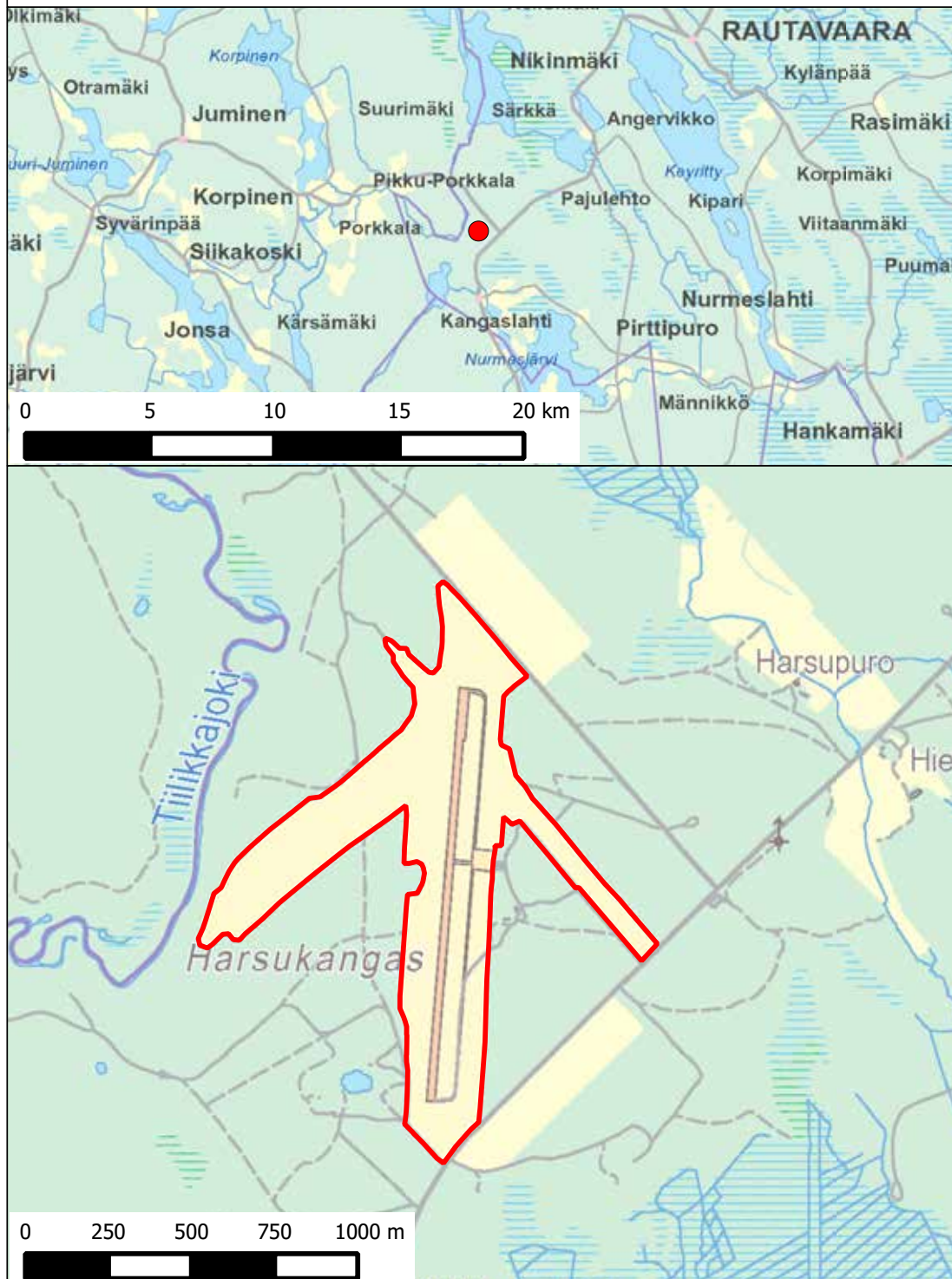

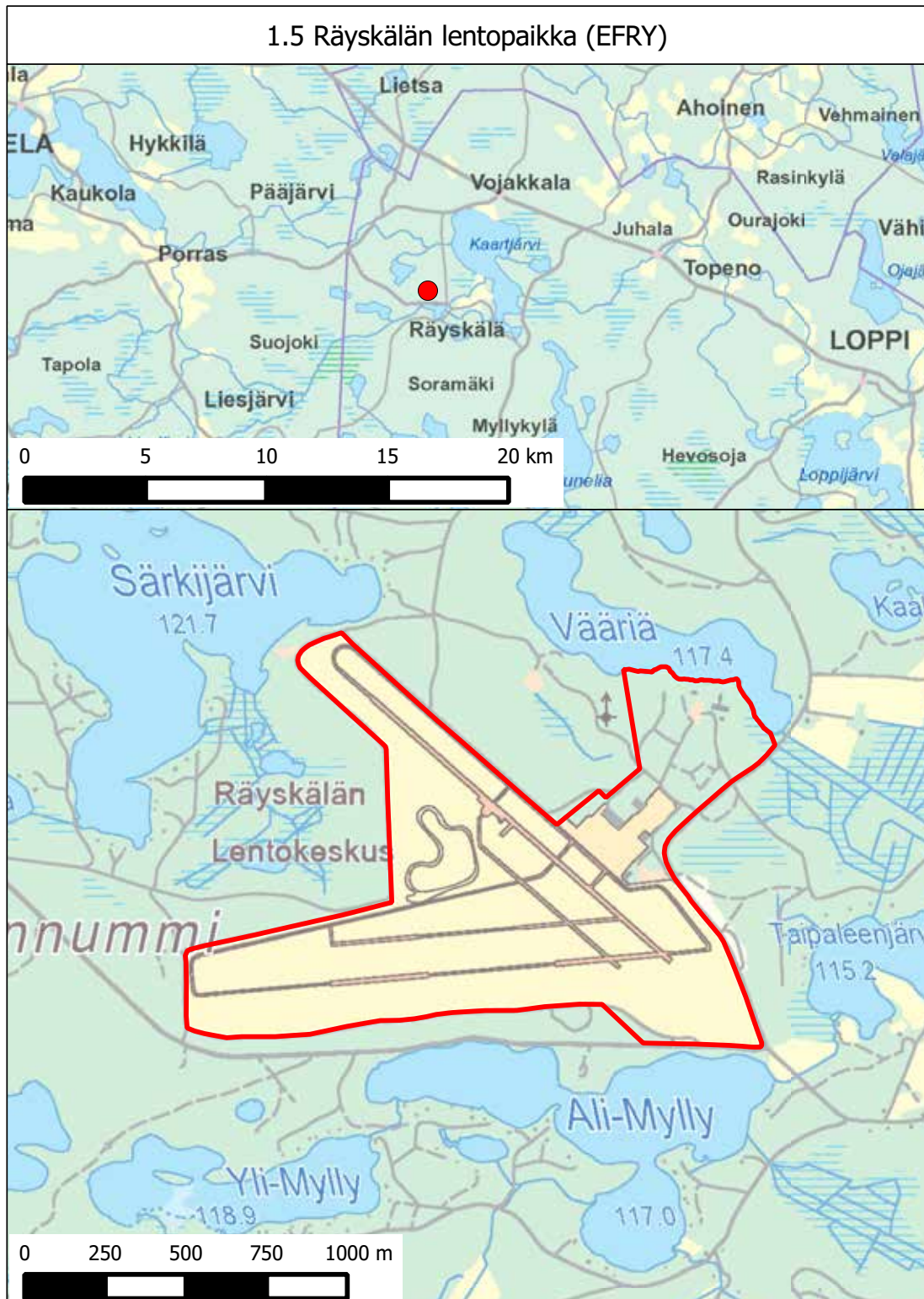

1.6 Wredebyn lentopaikka (EFWB)



LIKKUMIS- JA OLESKELURAJOITUSTEN KOHTEENA OLEVAT VANKILAT
(1 §:n 1 momentin 2 kohta)

Rikosseuraamusalue	Toiminnanharjoittaja	Osoite	Kartan numero
Etelä-Suomi	1) Helsingin vankila	Ristikkokatu 8 00580 Helsinki	2.01
	2) Vantaan vankila	Siltaniitynkuja 2 01260 Vantaa	2.02
	3) Jokelan vankila	Tikuntekijäntie 1 05400 Jokela	2.03
	4) Keravan vankila	Lahdentie 711 04201 Kerava	2.04
	5) Riihimäen vankila	Kaunolanraitti 3 11310 Riihimäki	2.05
Länsi-Suomi	6) Kylmäkosken vankila	Vanhamaantie 26 37910 Akaa	2.06
	7) Satakunnan vankilan Huittisten osasto	Toivarintie 581 32700 Huittinen	2.07
	8) Satakunnan vankilan Köyliön osasto	Vankilantie 515 27750 Köyliö	2.08
	9) Vilppulan vankila	Kotiniementie 67 35700 Vilppula	2.09
	10) Turun vankila	Mathilda Wreden katu 1 20250 Turku	2.10
	11) Vaasan vankila	Rantakatu 65100 Vaasa	2.11
	12) Käyrän vankila	Pappilantie 36 21370 Aura kk	2.12
	13) Hämeenlinnan vankila	Pikku-Parolantie 7 13100 Hämeenlinna	2.13
	14) Vanajan vankilan Vanajan osasto	Yläneentie 26 13430 Hämeenlinna	2.14
	15) Vanajan vankilan Ojoisten osasto	Tampereentie 29 13600 Hämeenlinna	2.15



Itä- ja Pohjois-Suomi	16) Kuopion vankila	Itkonniemenkatu 2 b 70100 Kuopio	2.16
	17) Sukevan vankila	Ristikkotie 10 74345 Kalliosuo	2.17
	18) Pyhäselän vankila	Paavontie 6 82201 Hammaslahti	2.18
	19) Juuan vankila	Vepsänjoentie 2 83900 Juuka	2.19
	20) Naarajärven vankila	Linnatie 25 76850 Naarajärvi	2.20
	21) Sulkavan vankila	Pieksänlahdentie 260 58701 Sulkava	2.21
	22) Mikkelin vankila	Päiviönkatu 1 50100 Mikkelä	2.22
	23) Laukaan vankila	Saviontie 560 41330 Vihtavuori	2.23
	24) Kestilän vankila	Turppasentie 2 92700 Kestilä	2.24
	25) Oulun vankila	Nahkatehtaankatu 5 90130 Oulu	2.25
	26) Pelson vankila	Linnantie 101 92810 Pelsonsuo	2.26
	27) Ylitornion vankila	Rajantie 410 95600 Ylitornio	2.27

2.01 Helsingin vankila, Ristikokatu 8

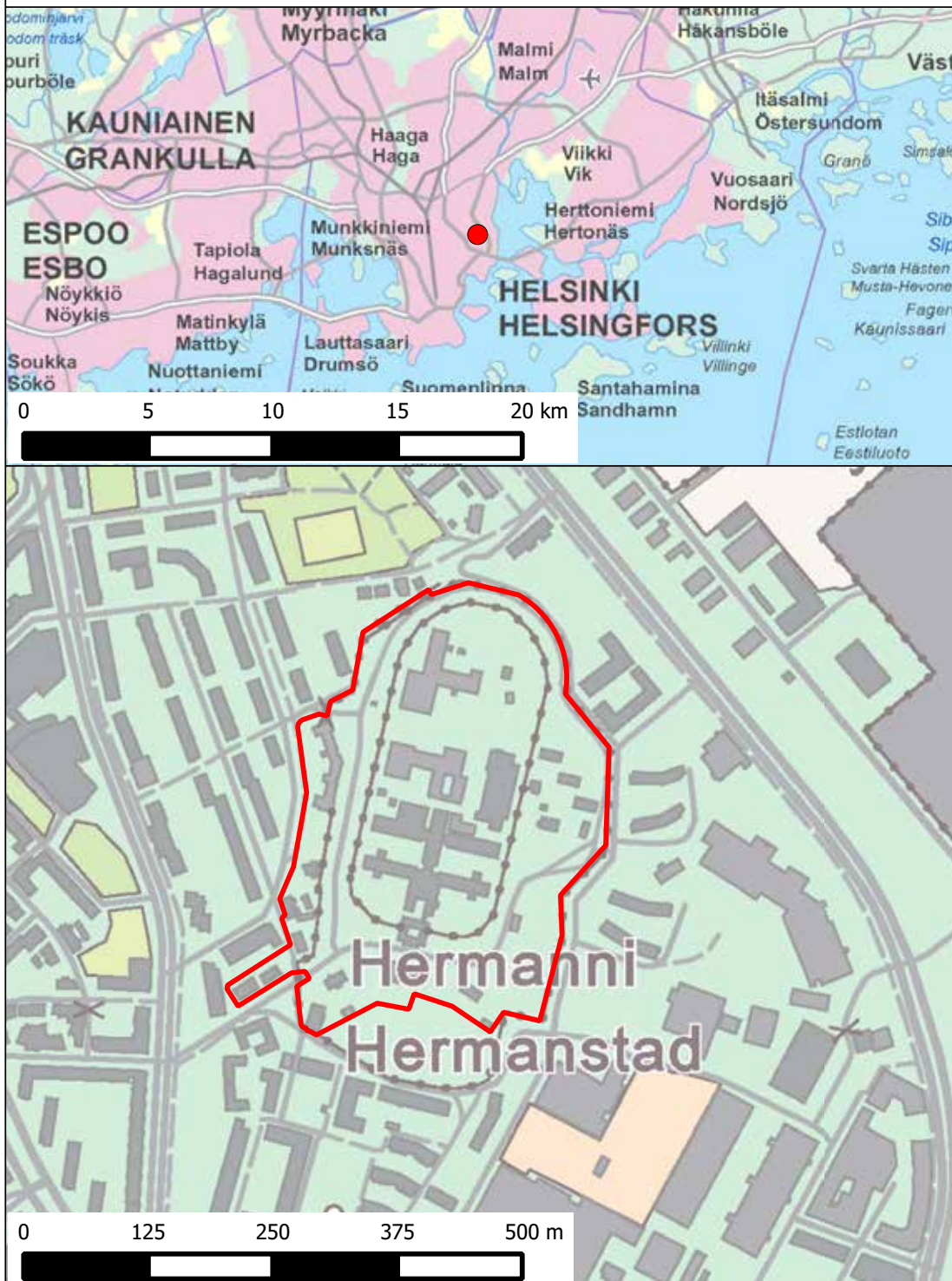

2.02 Vantaan vankila, Siltaniitynkuja 2

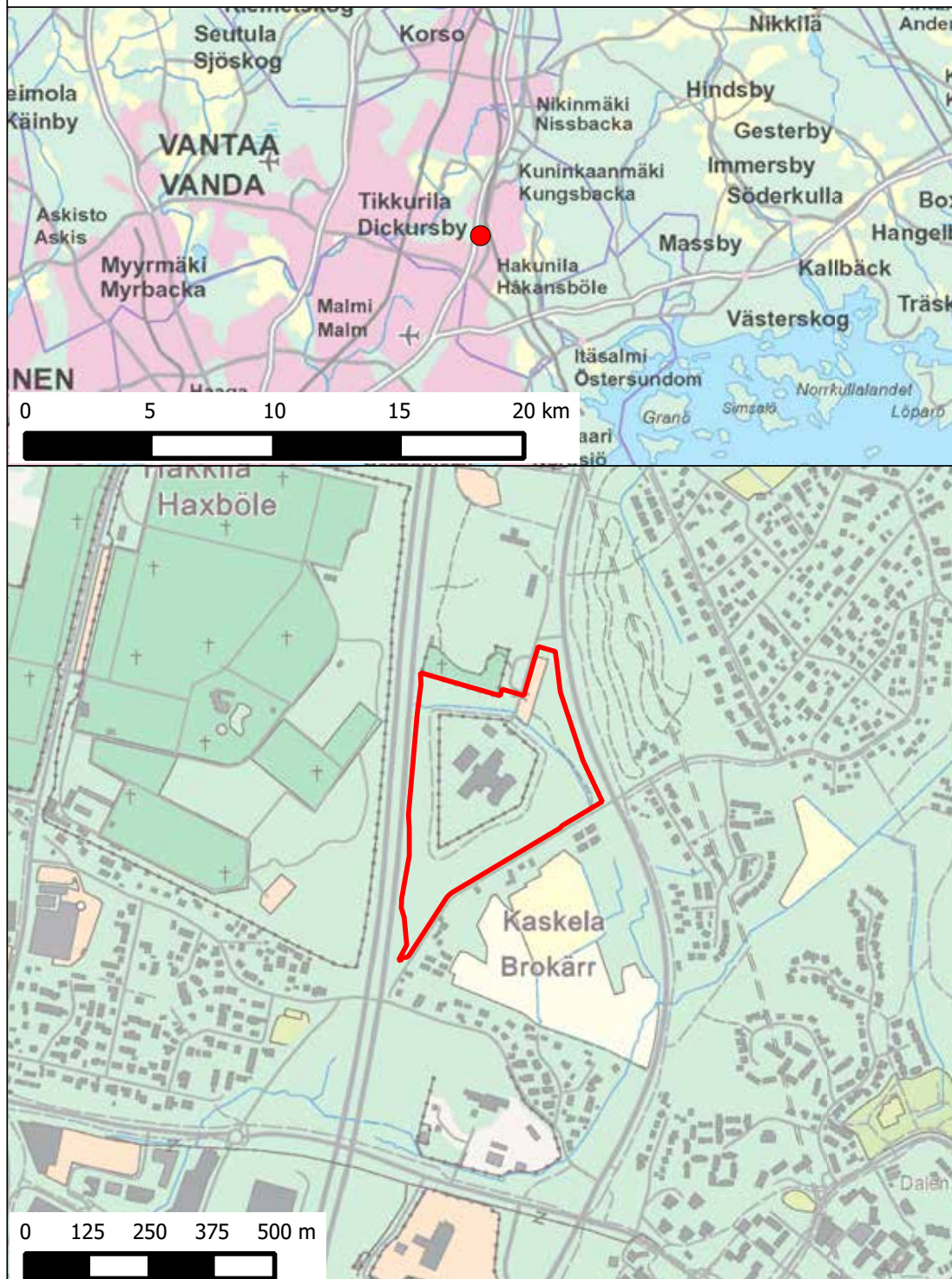

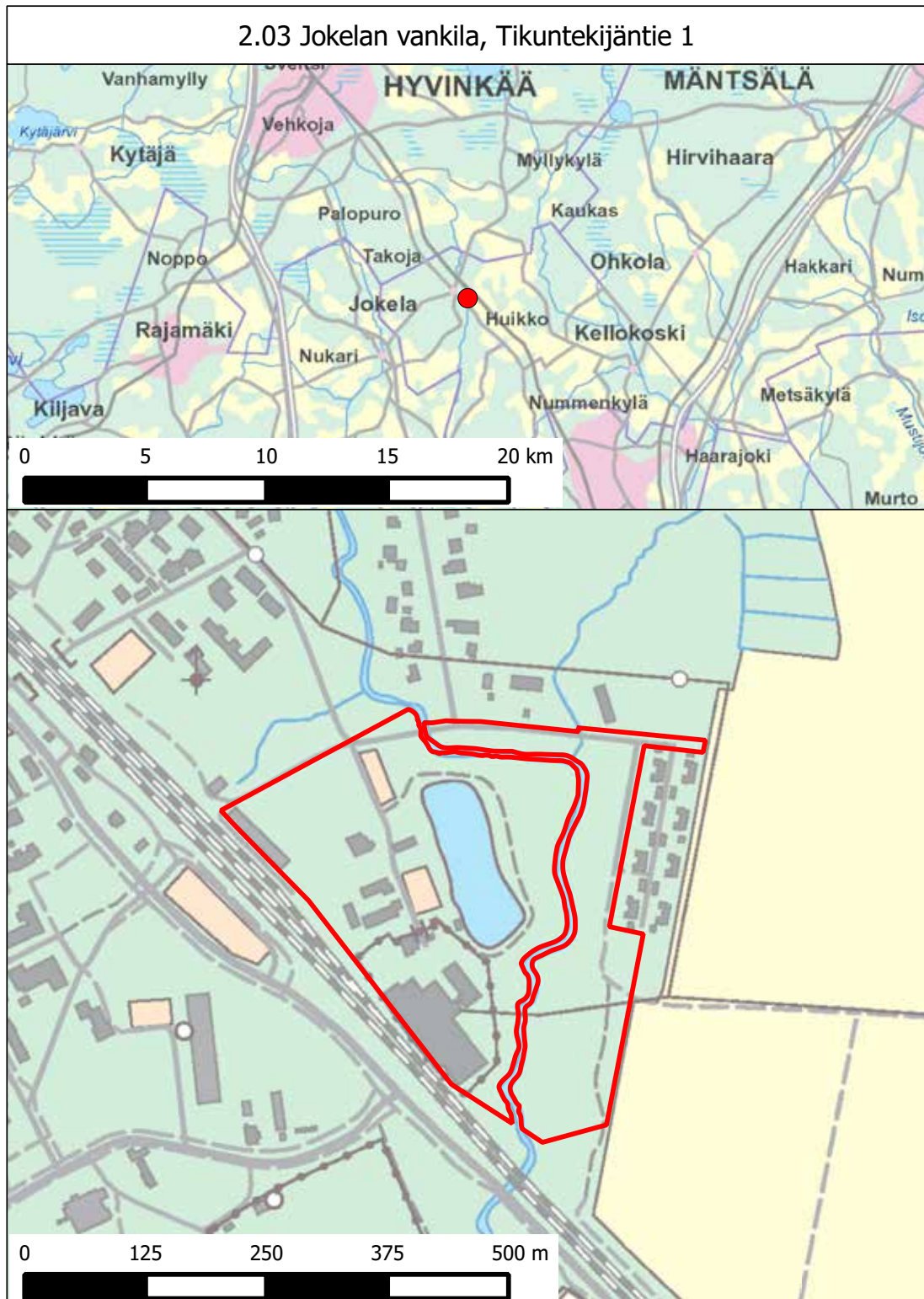

2.04 Keravan vankila, Lahdentie 711

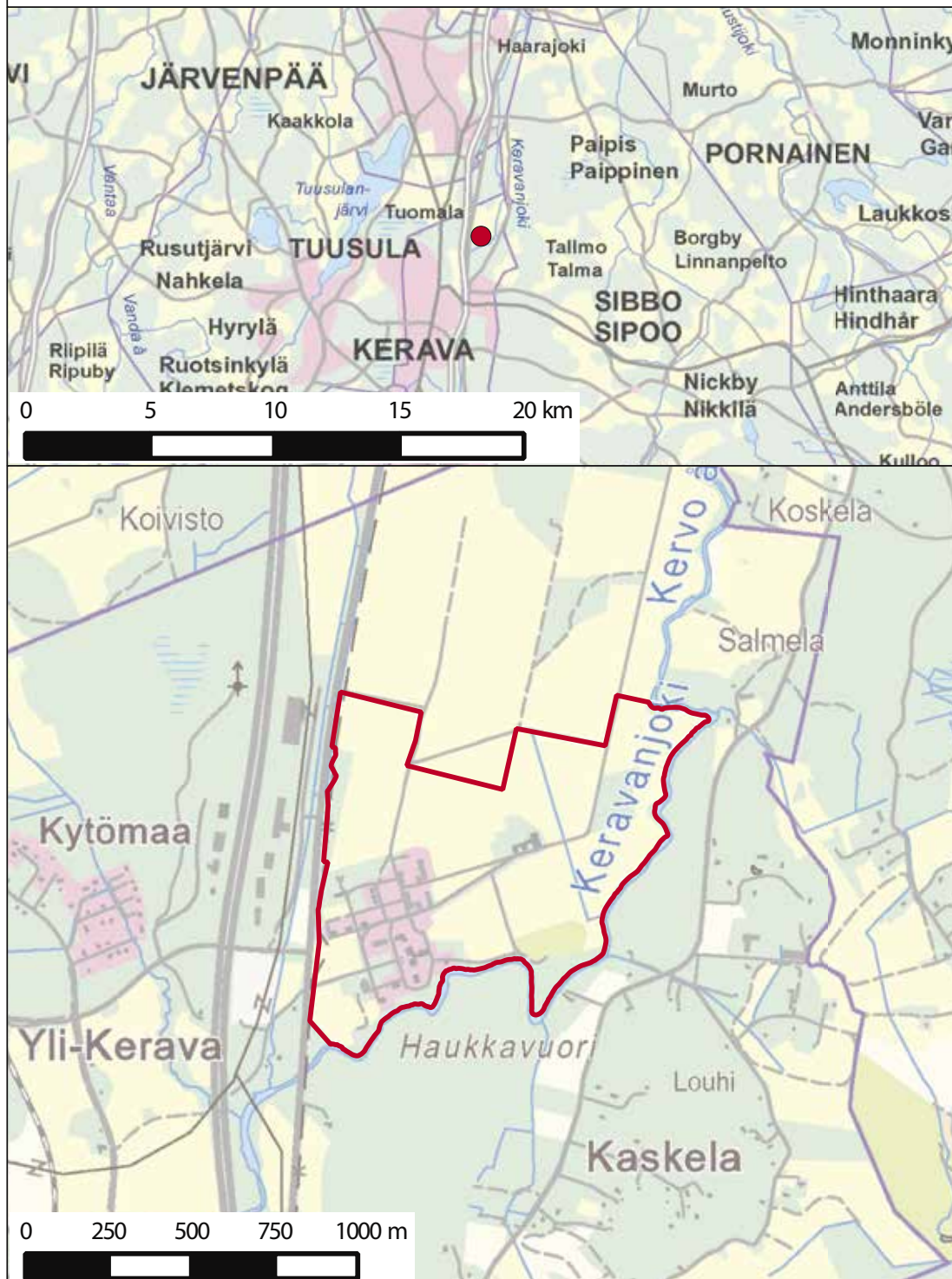

2.05 Riihimäen vankila, Kaunolanraitti 3



2.06 Kylmäkosken vankila, Vanhamaantie 26

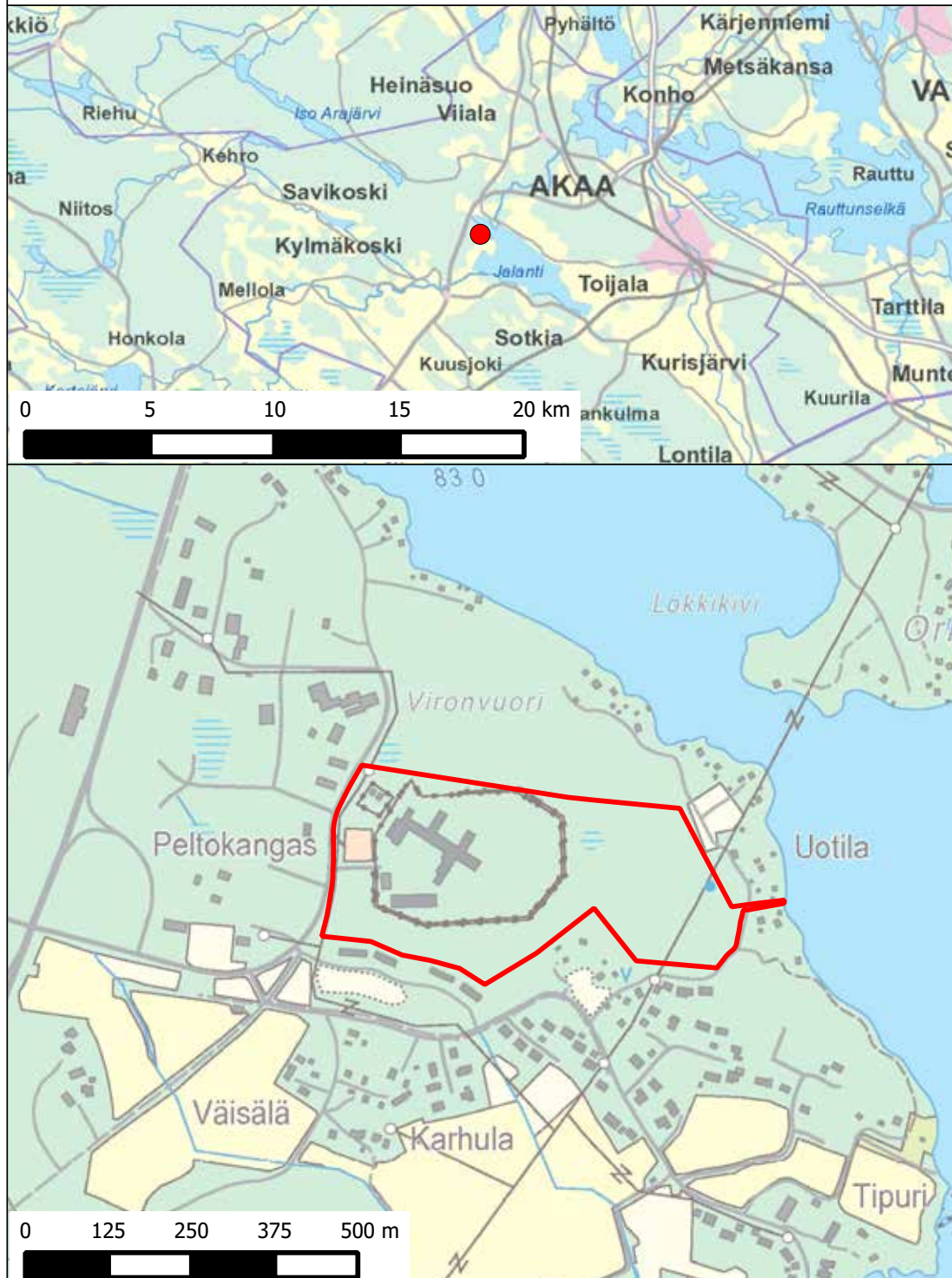

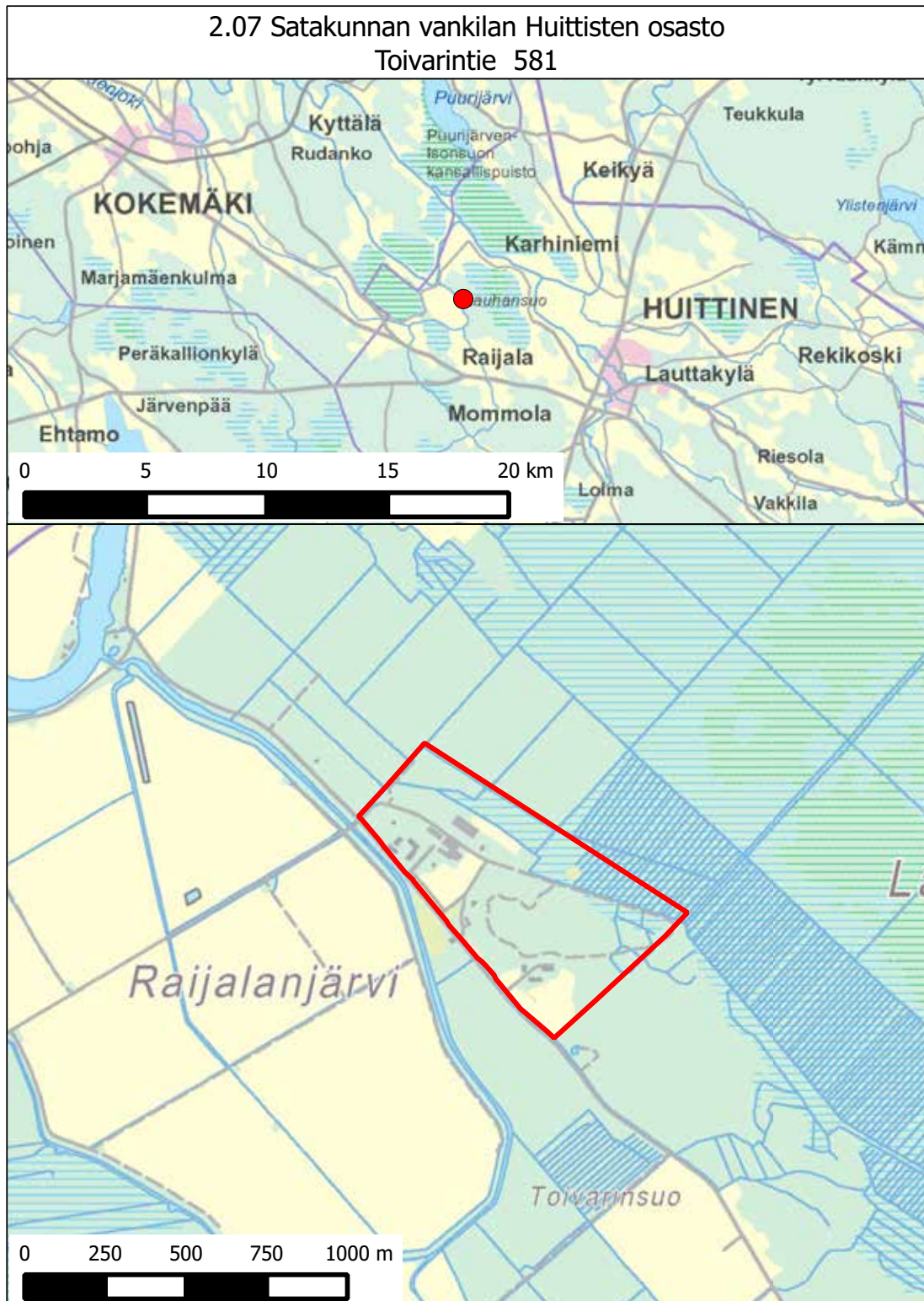

2.08 Satakunnan vankilan Köyliön osasto
Vankilantie 515

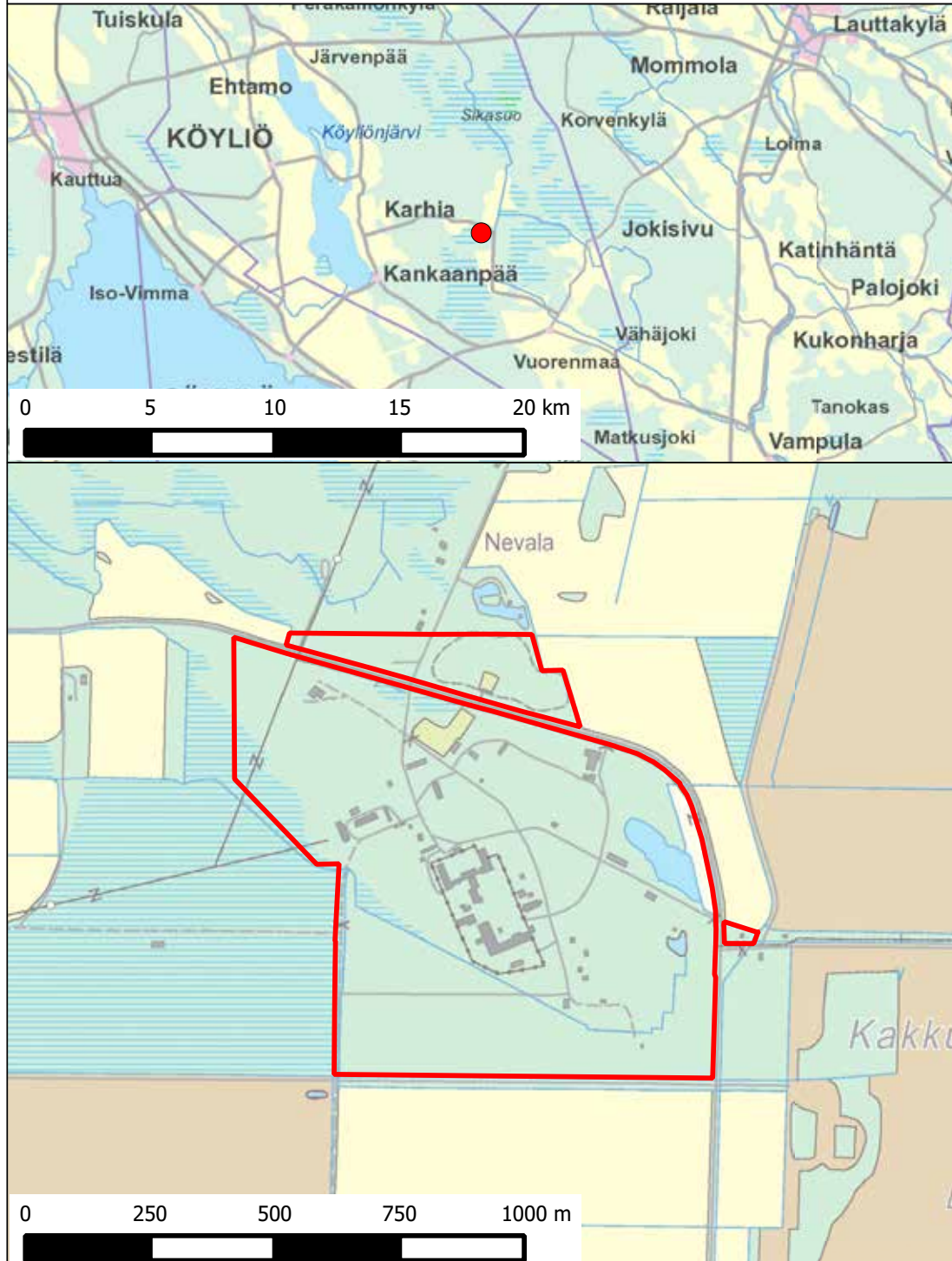

2.09 Vilppulan vankila, Kotiniementie 67



2.10 Turun vankila, Mathilda Wreden katu 1

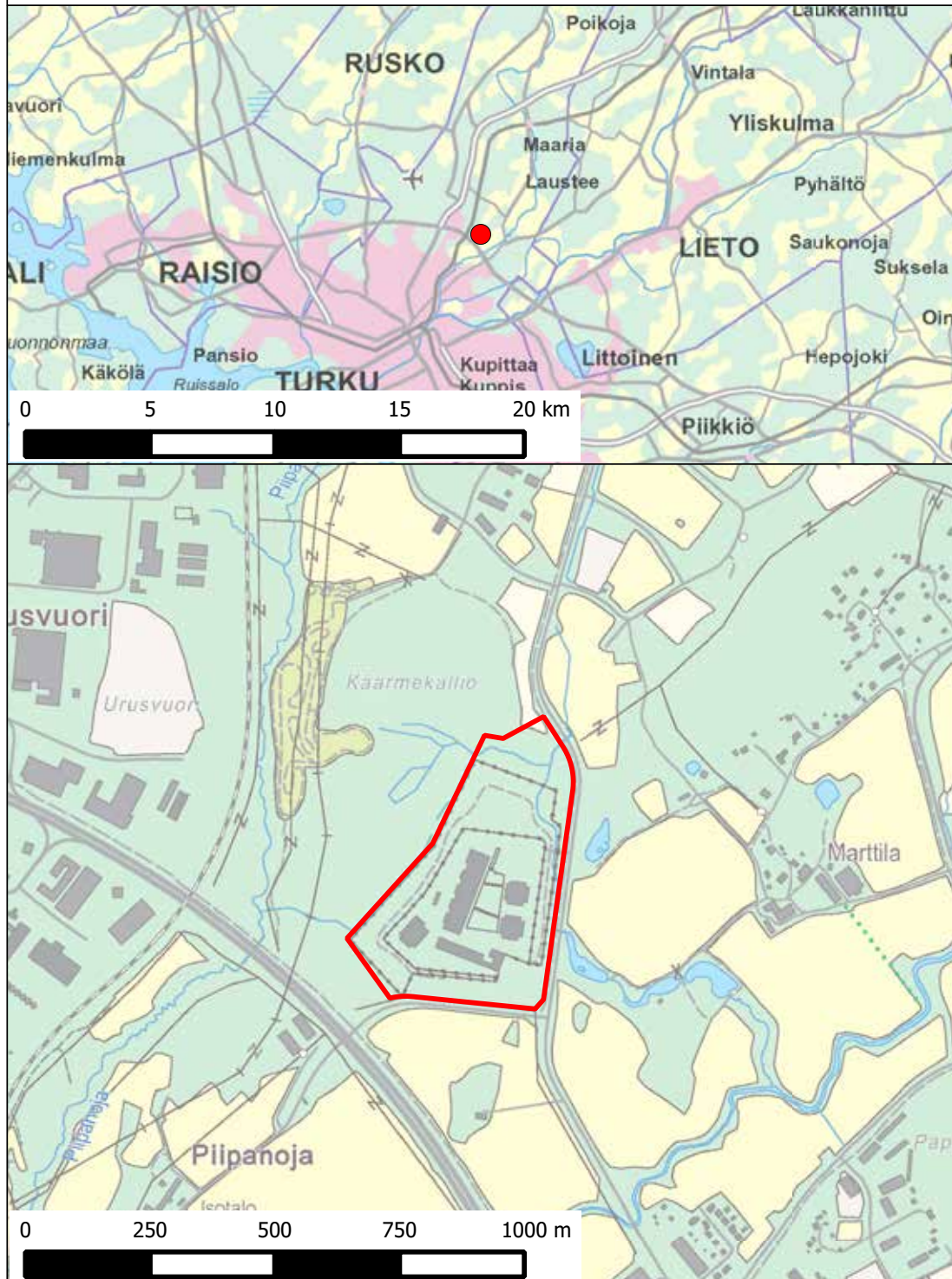

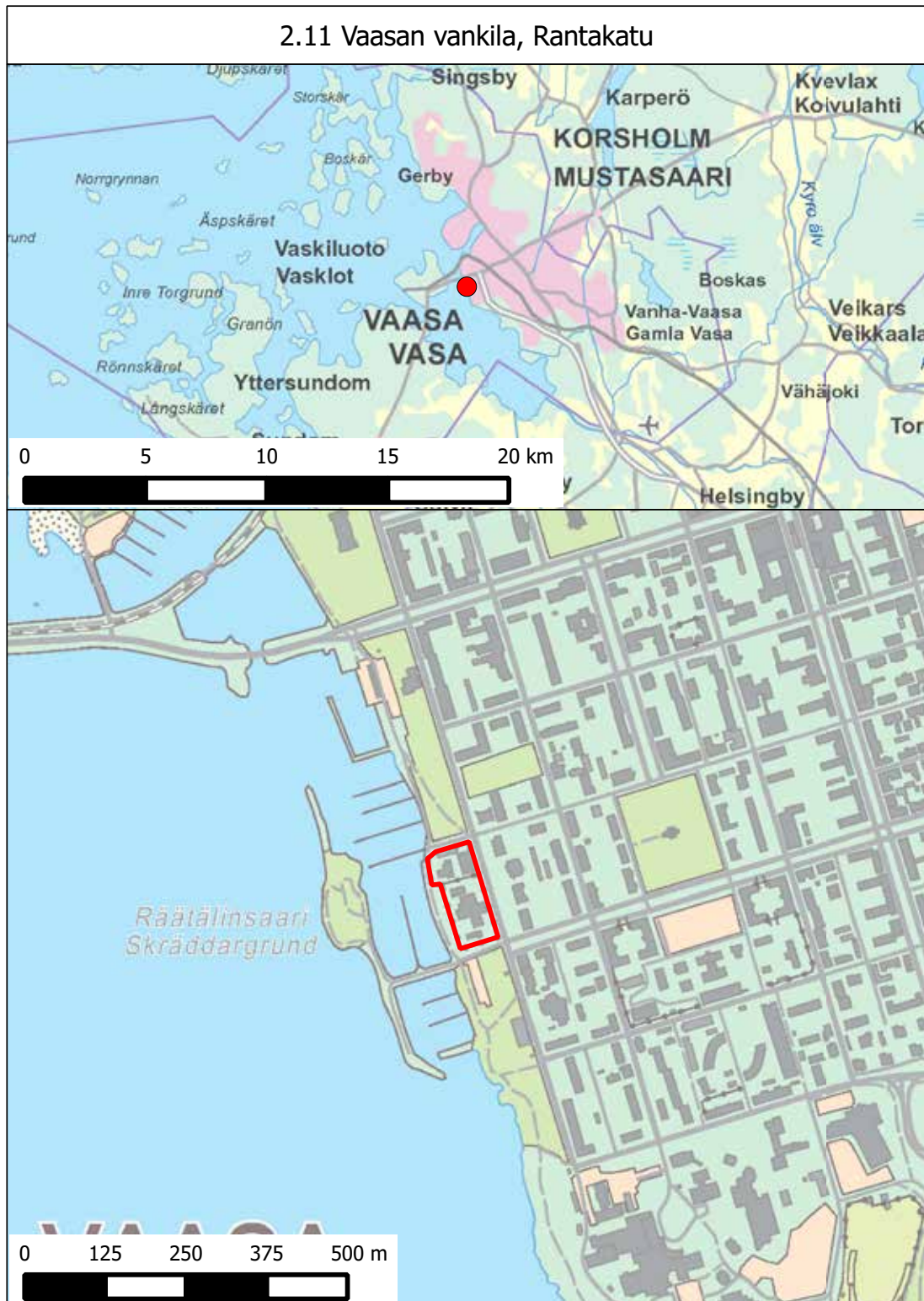

2.12 Käyrän vankila, Pappilantie 36

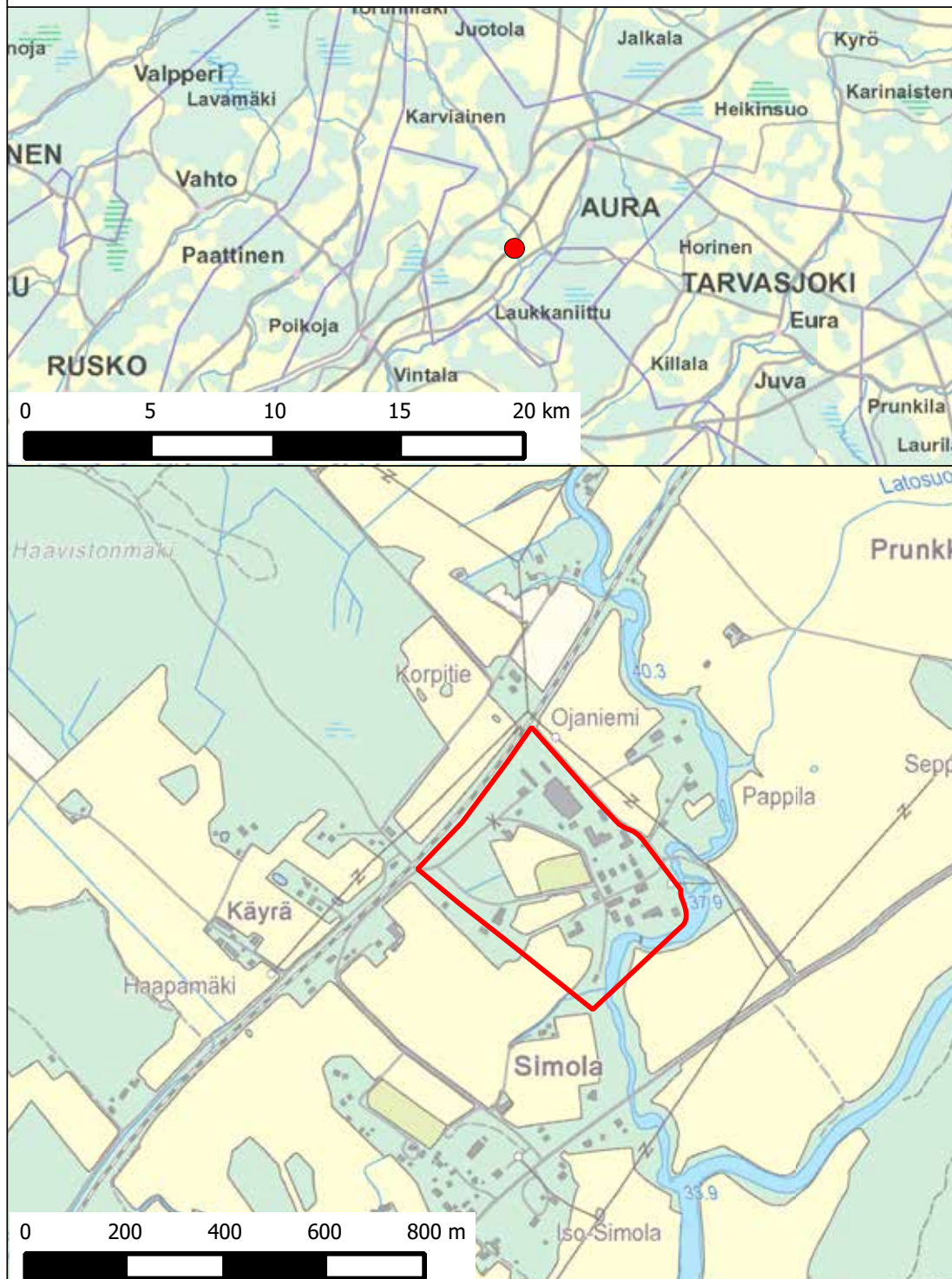

2.13 Hämeenlinnan vankila, Pikku-Parolantie 7

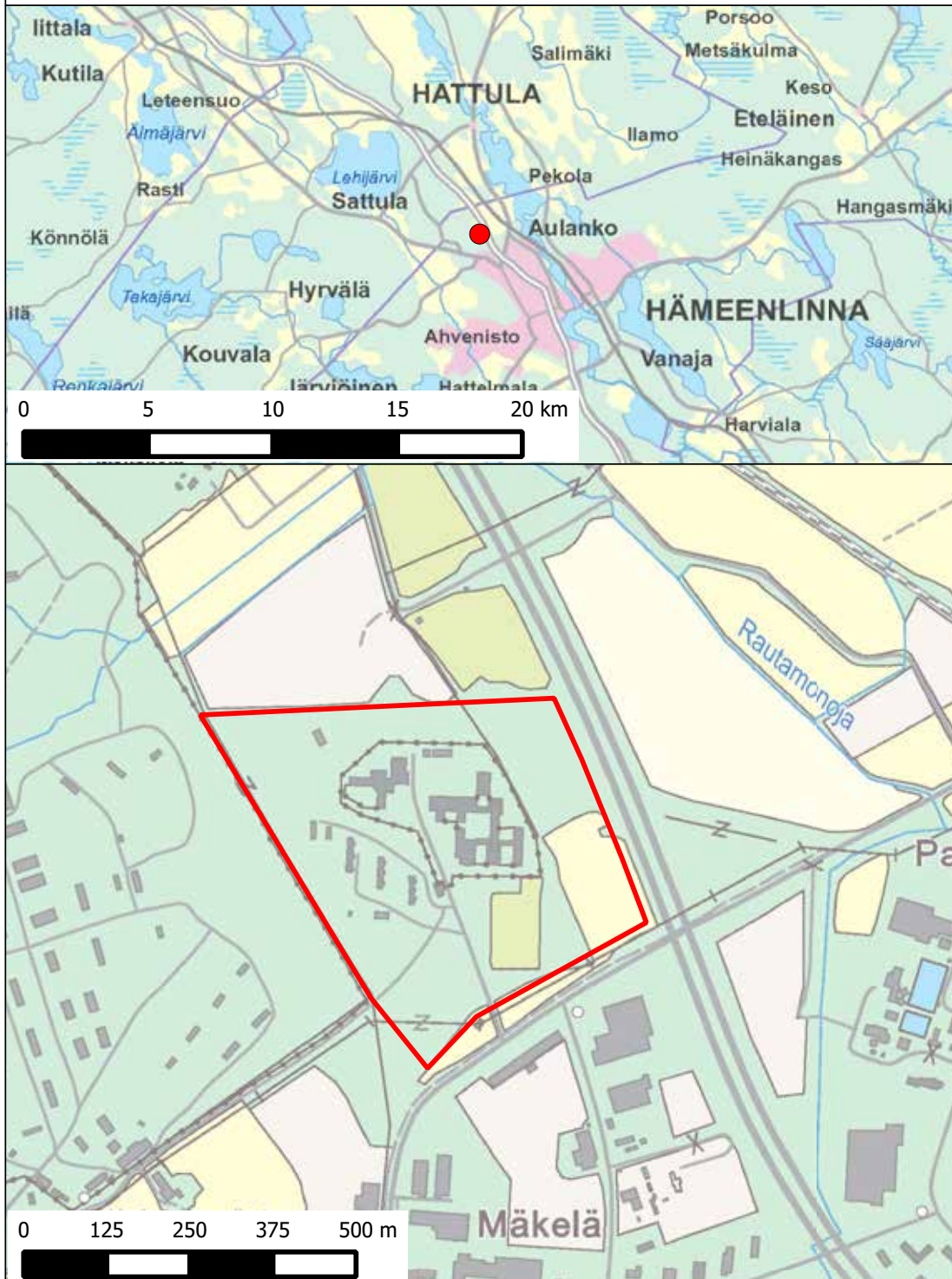

2.14 Vanajan vankilan Vanajan osasto
Yläneentie 26

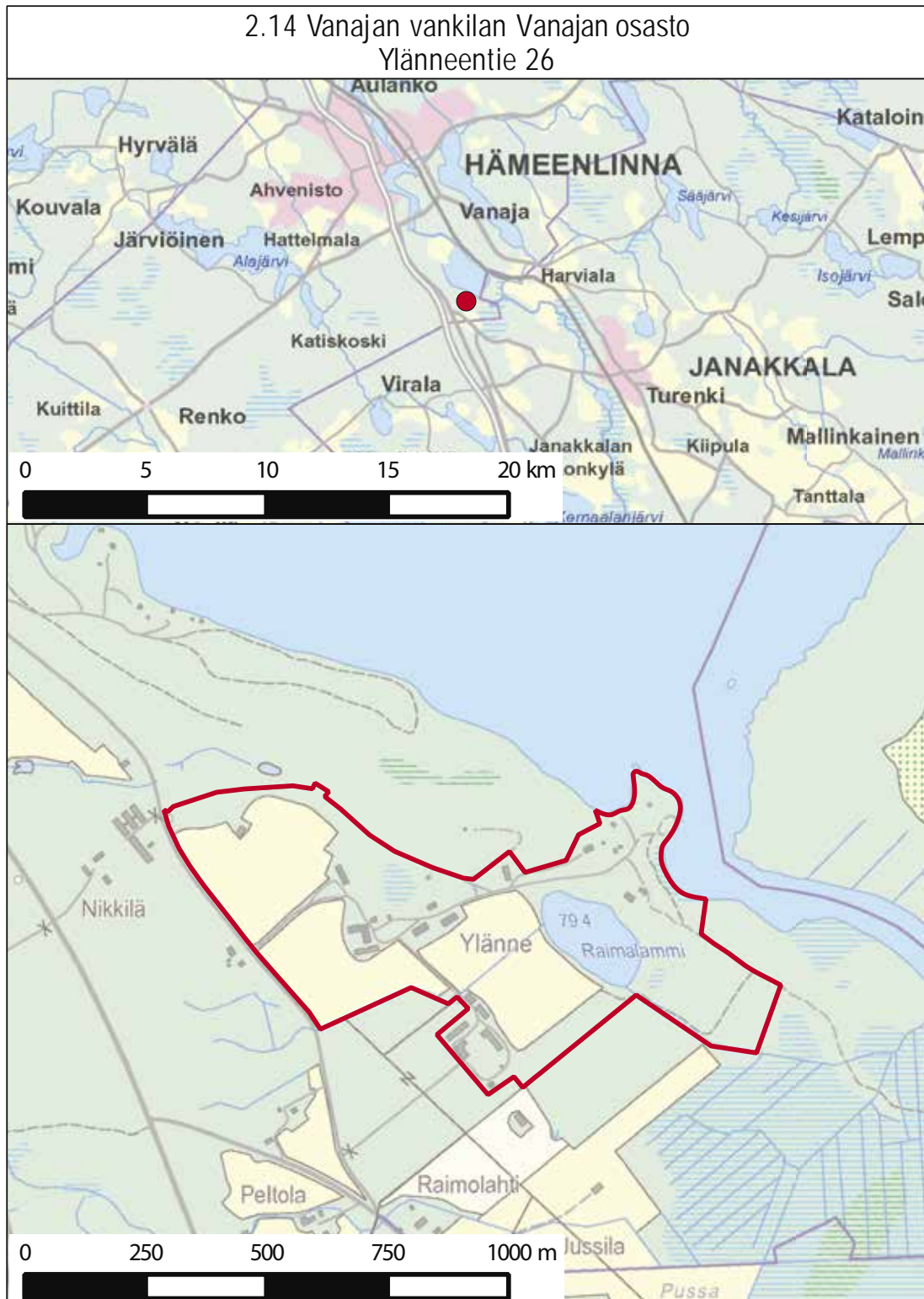

2.15 Vanajan vankilan Ojoisten osasto
Tampereentie 29

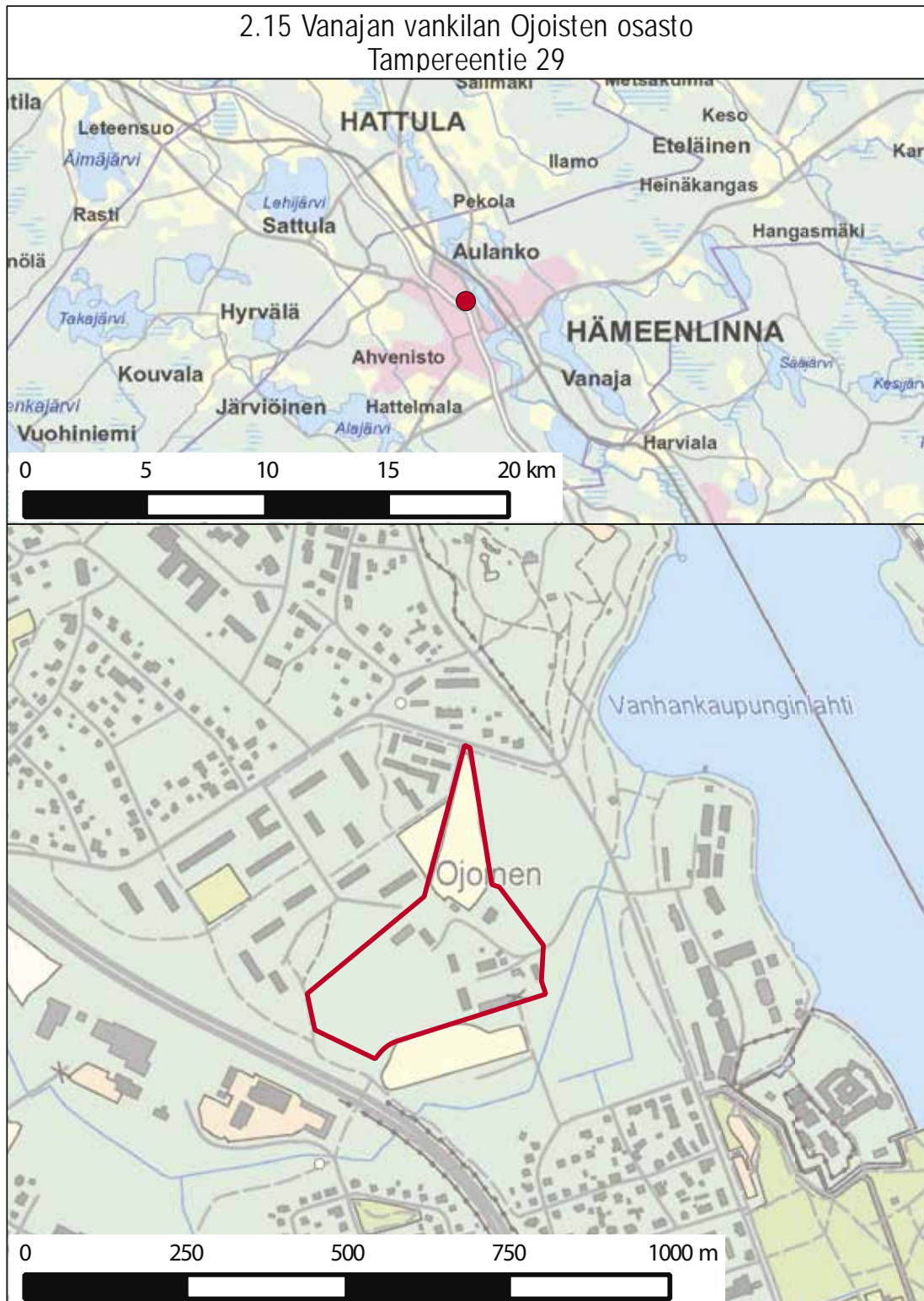

2.16 Kuopion vankila, Itkonniemenkatu 2 b

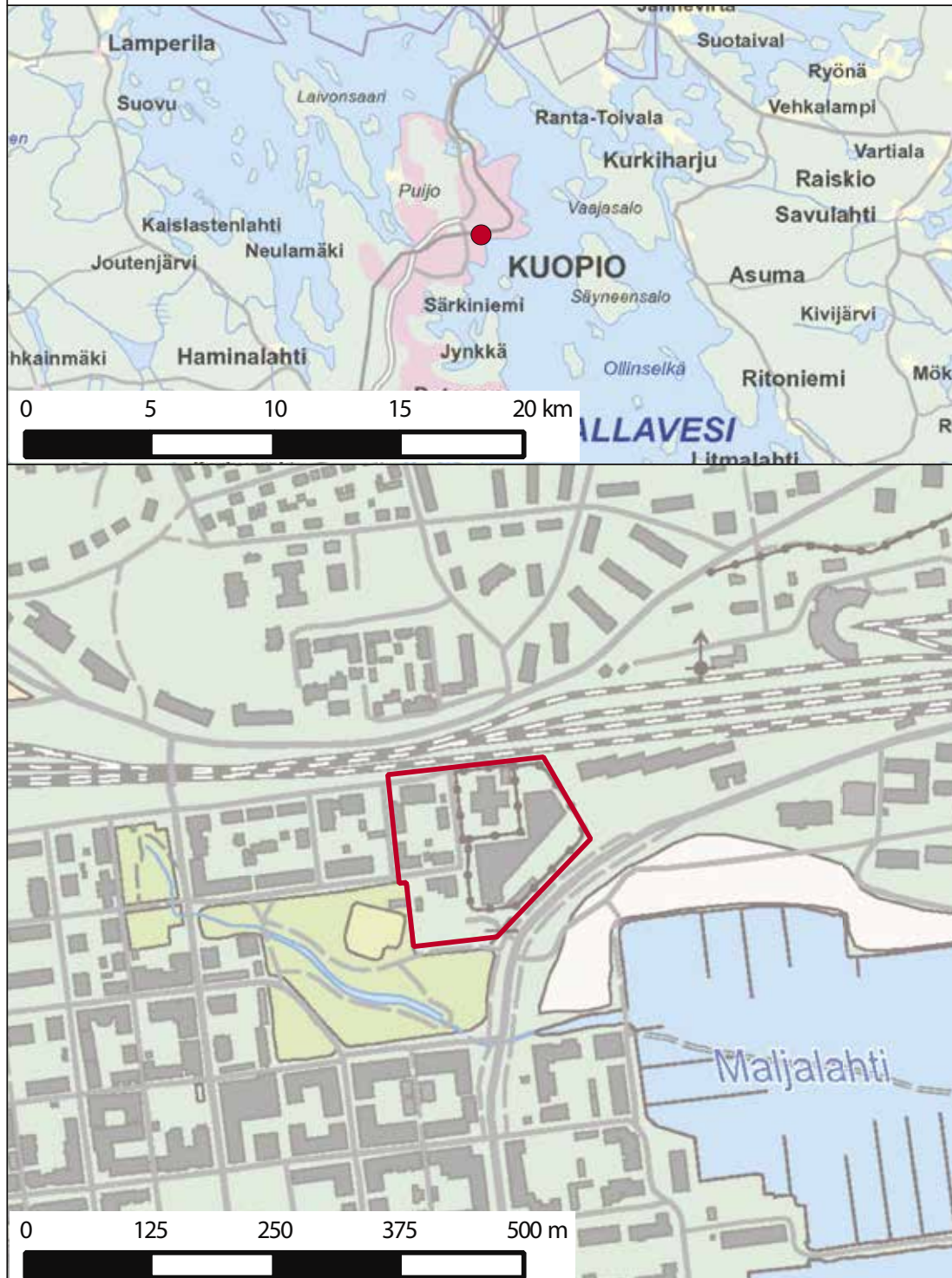

2.17 Sukevan vankila, Ristikkotie 10

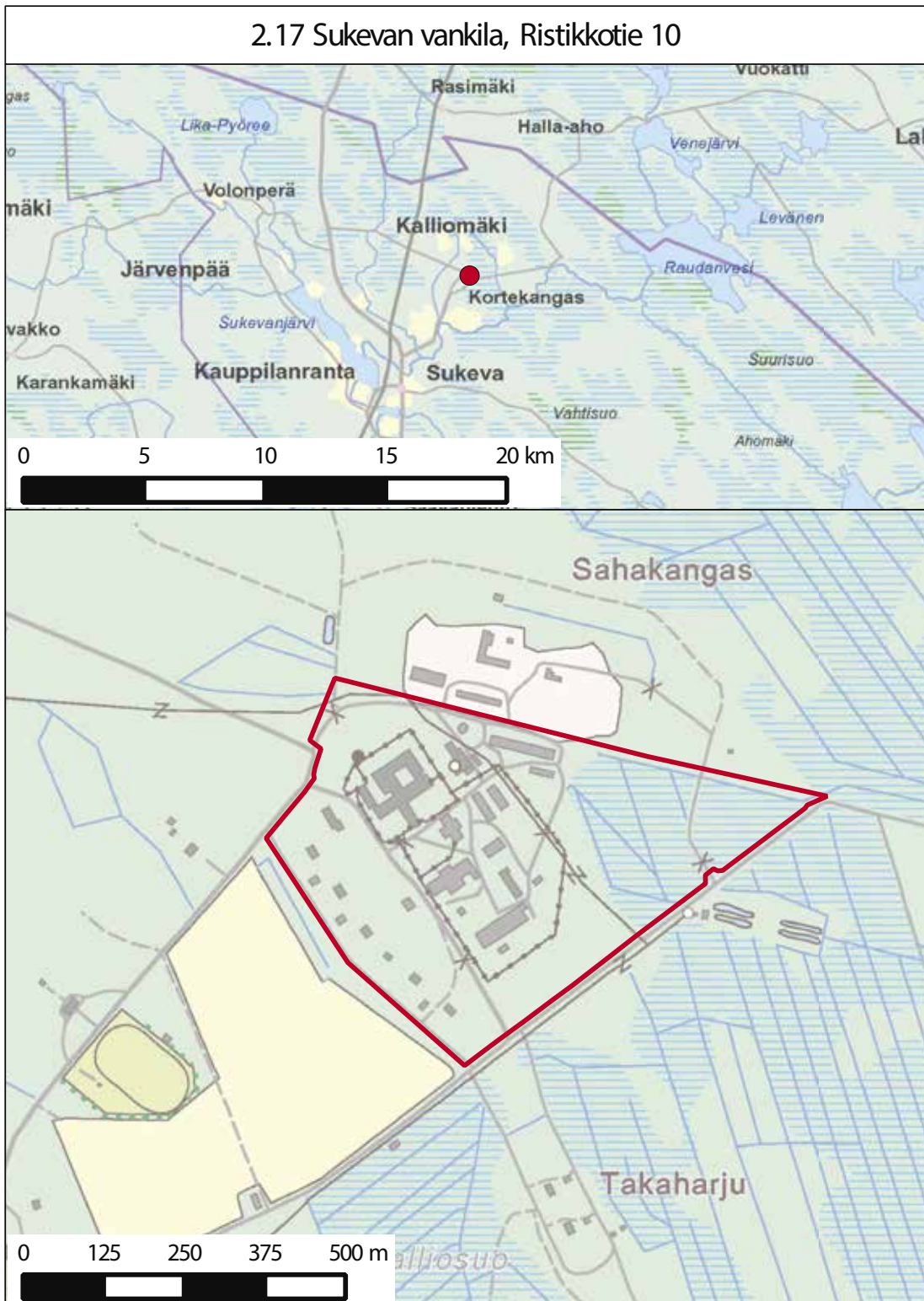

2.18 Pyhäselän vankila, Paavontie 6

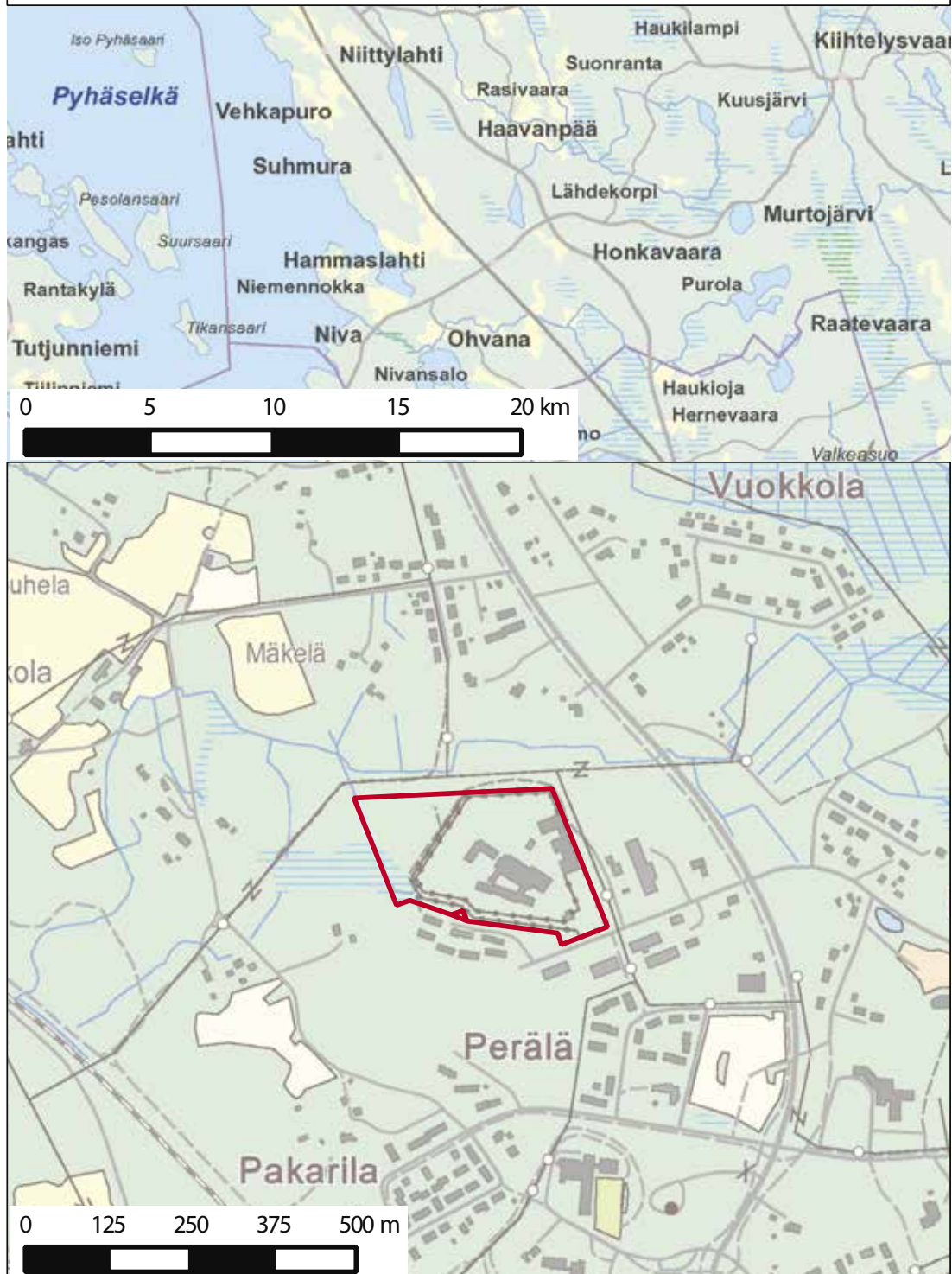

2.19 Juuan vankila, Vepsänjoentie 2

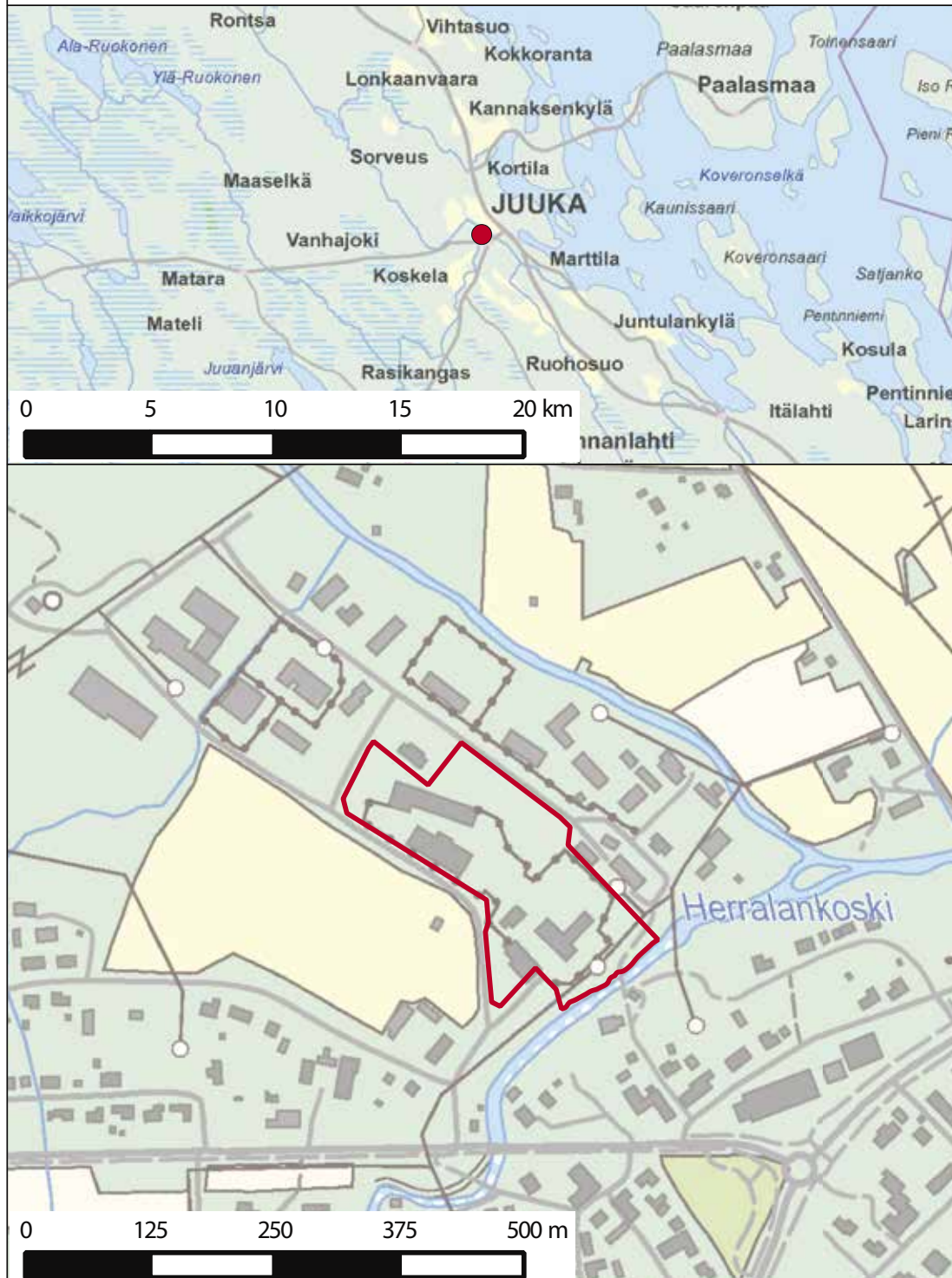

2.20 Naarajärven vankila, Linnatie 25

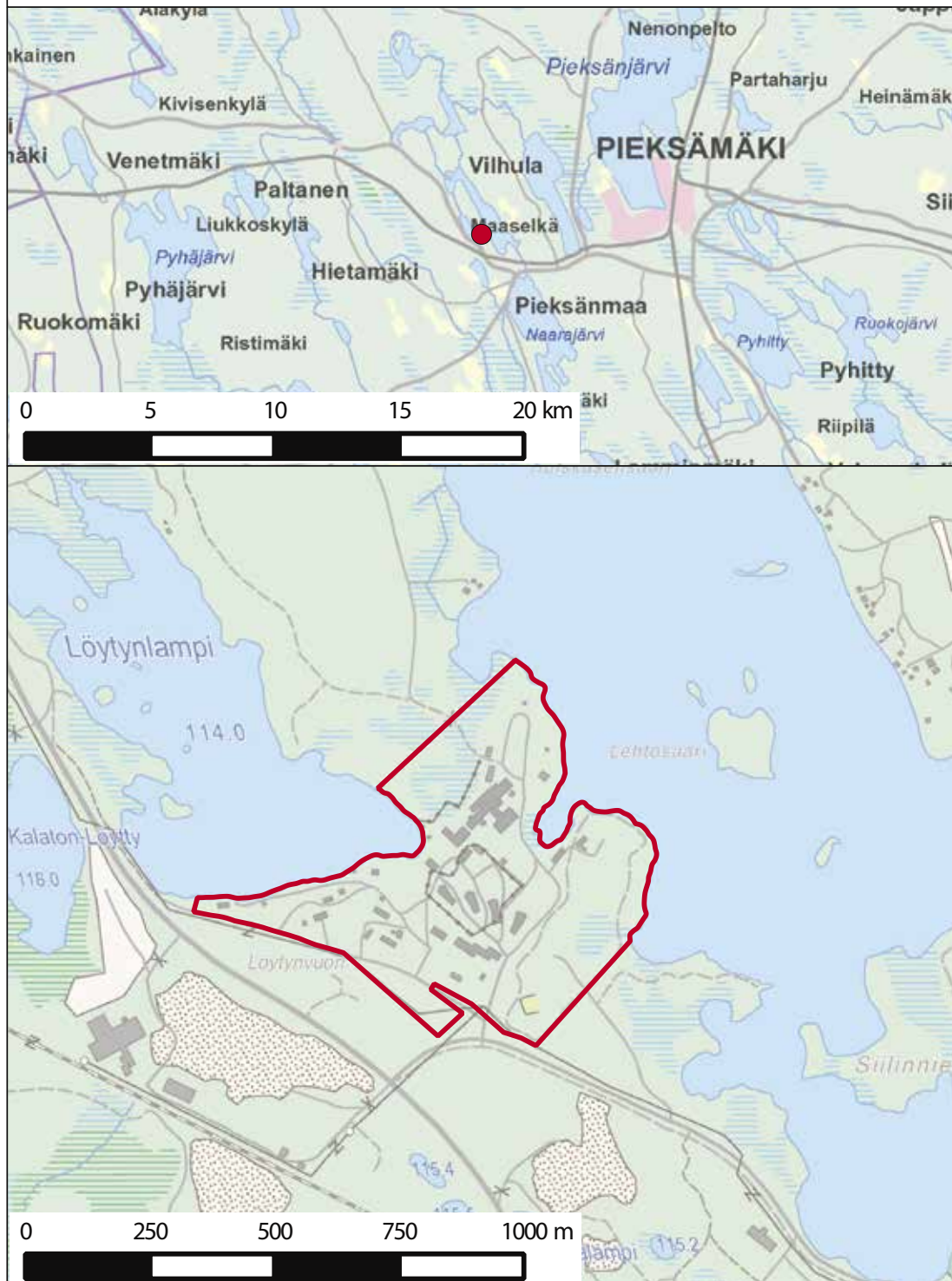

2.21 Sulkavan vankila, Pieksänlahdentie 260

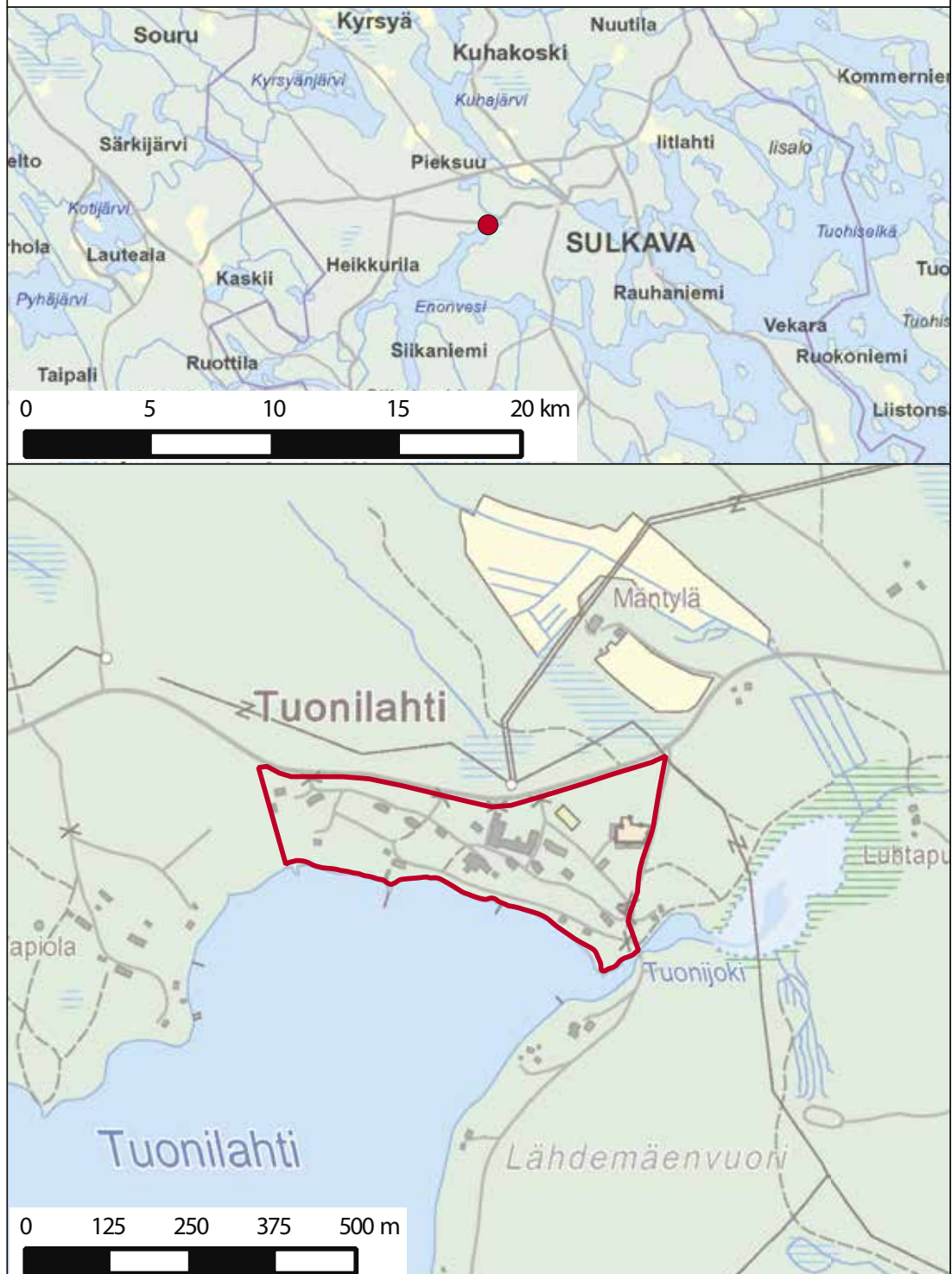

2.22 Mikkelin vankila, Päiviönkatu 1

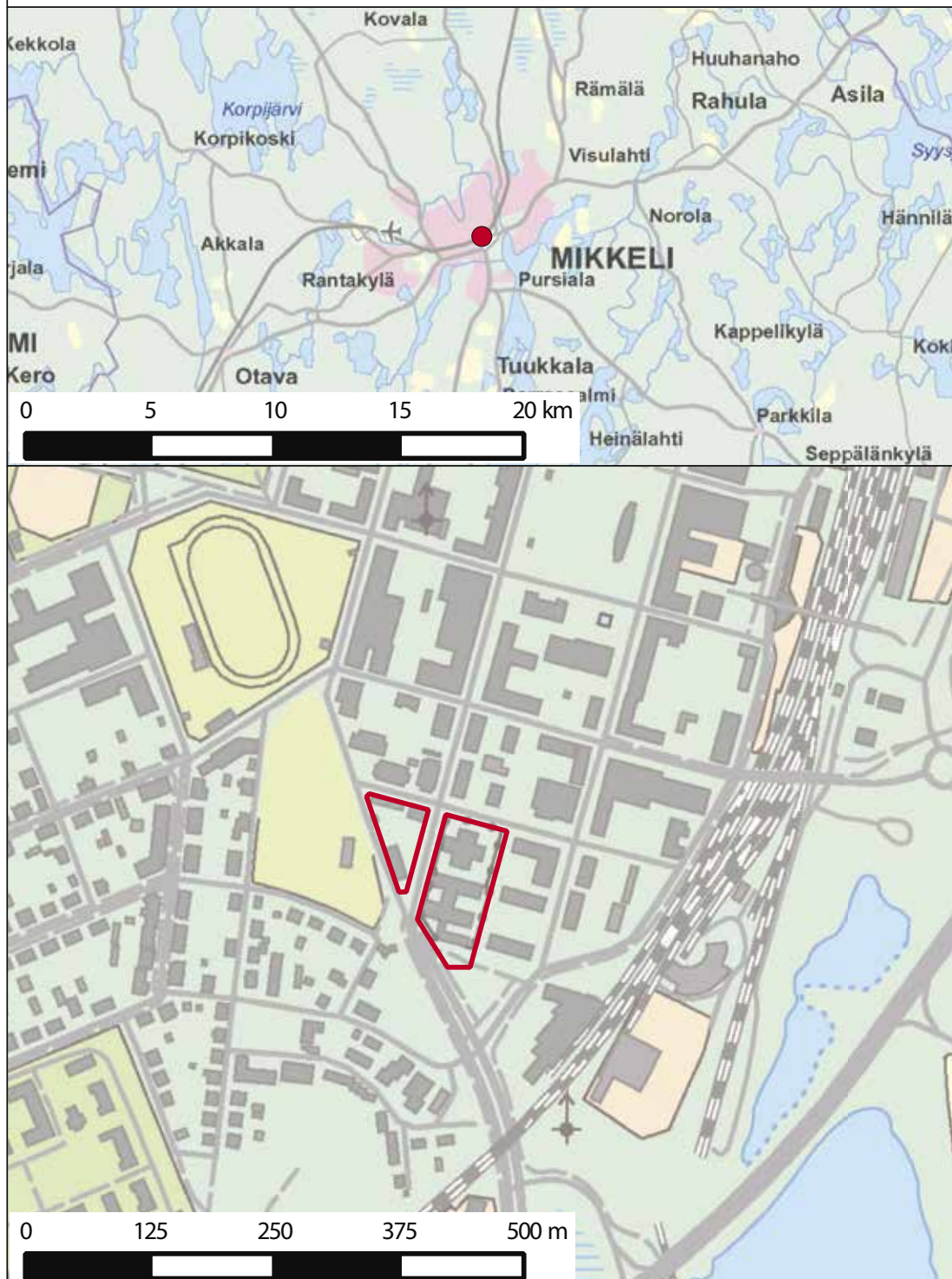

2.23 Laukaan vankila, Saviontie 560

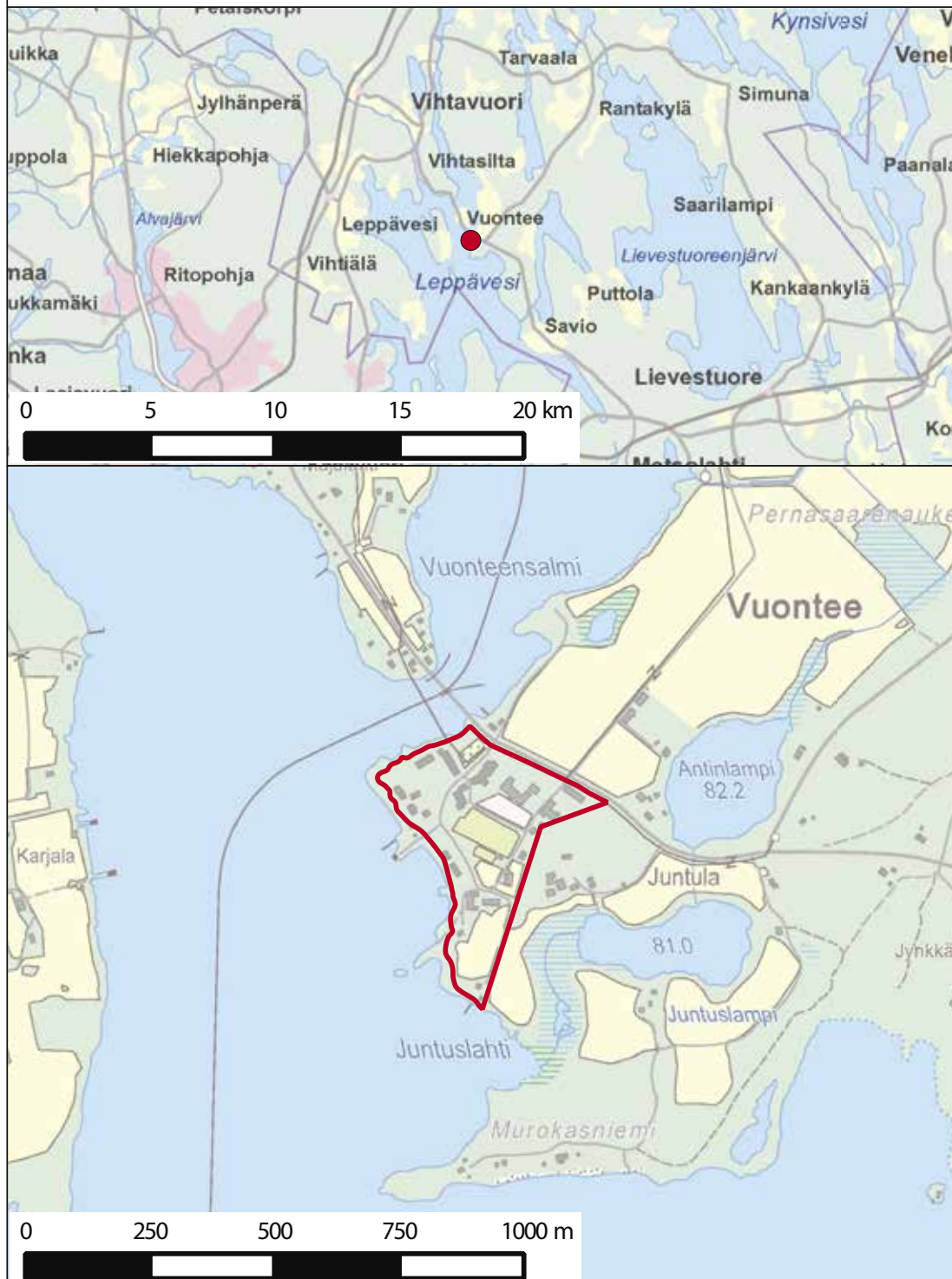

2.24 Kestilän vankila, Turppasentie 2

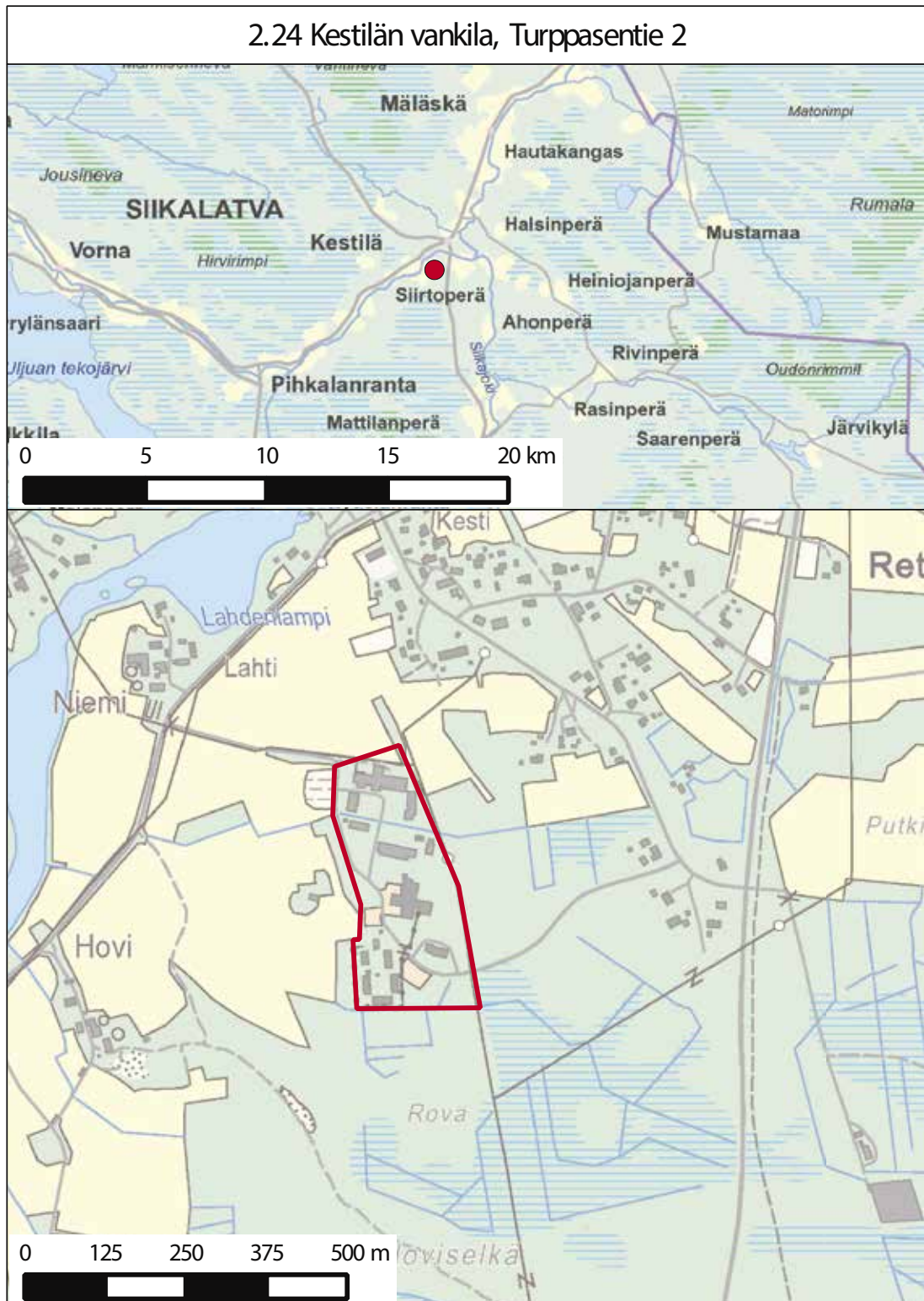

2.25 Oulun vankila, Nahkatehtaankatu 5

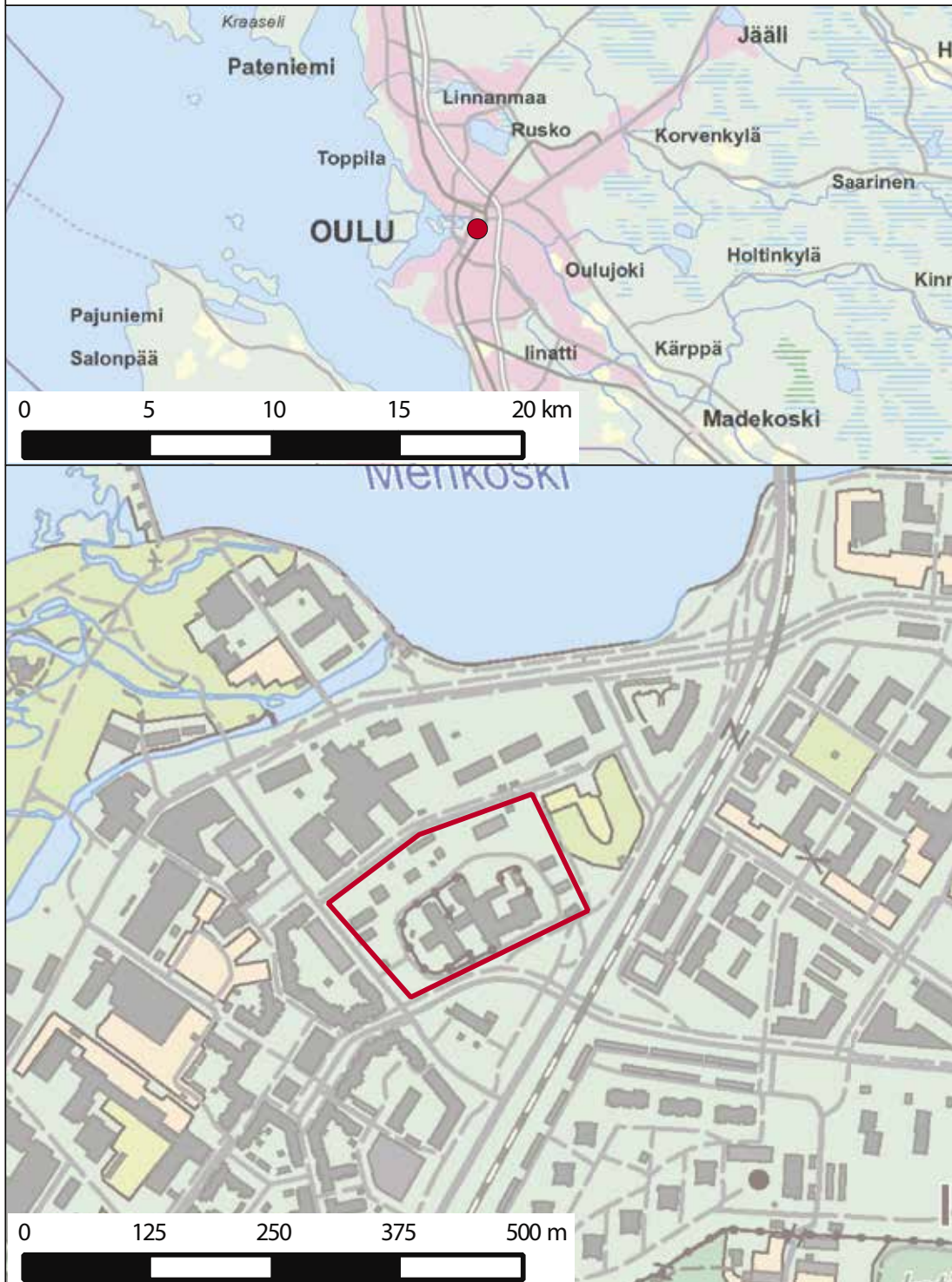

2.26 Pelson vankila, Linnantie 101

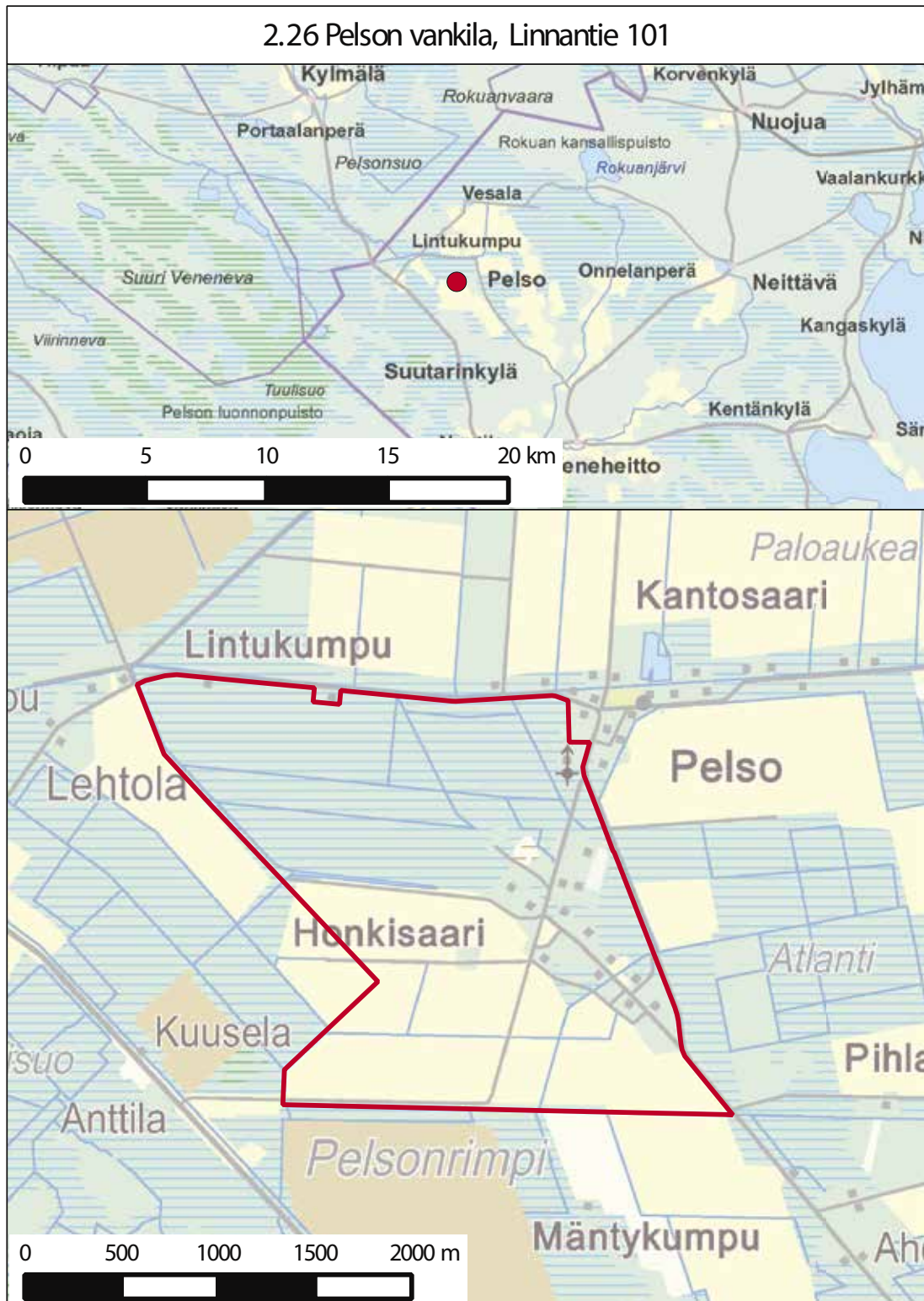

2.27 Ylitornion vankila, Rajantie 410

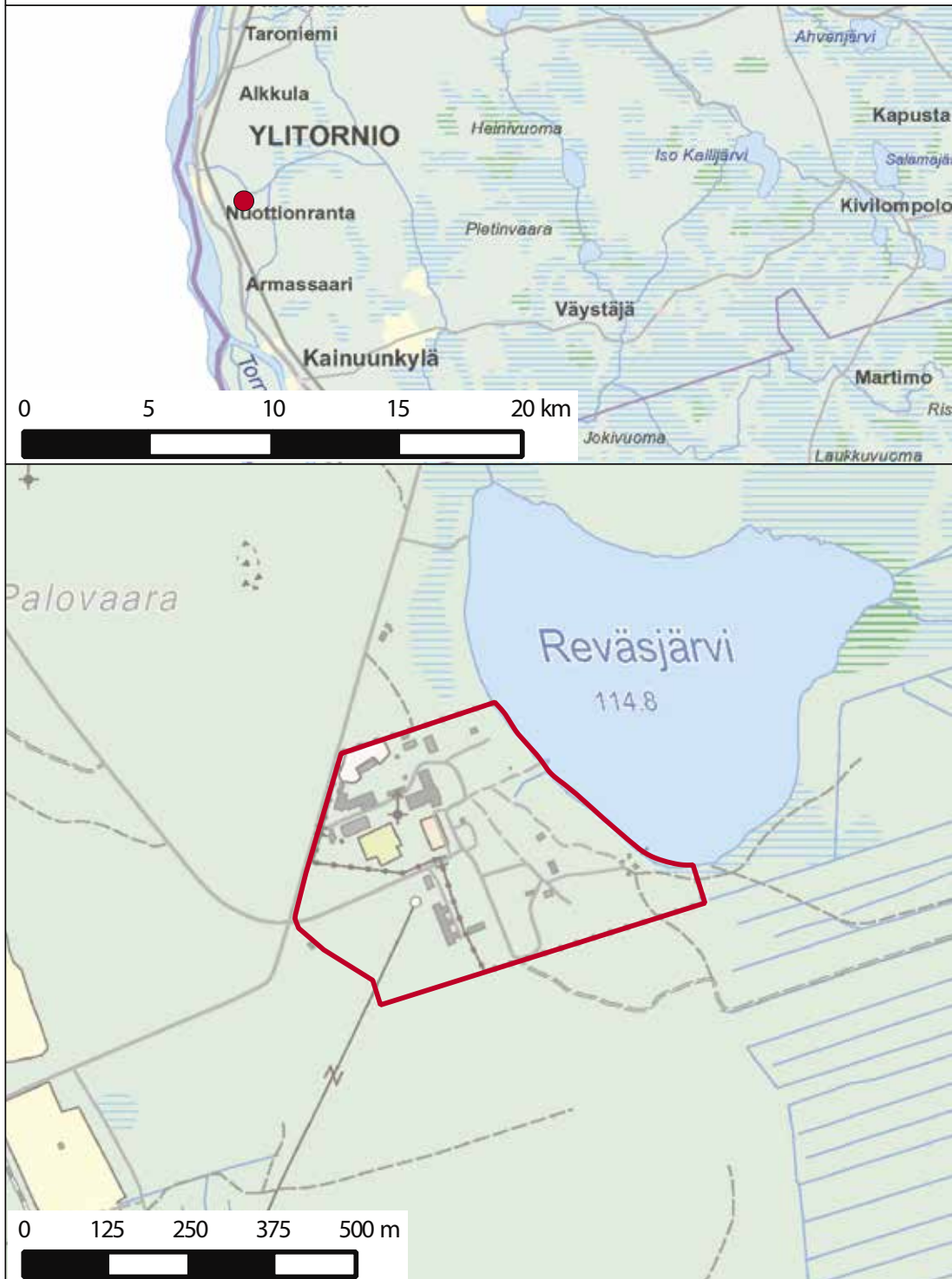

LIIKKUMIS- JA OLESKELURAJOITUSTEN KOHTEENA OLEVAT FINGRID OYJ:N
KANTAVERKON MUUNTOASEMAT JA VARAVOIMALAITOKSET
(1 §:n 1 momentin 3 kohta)

Muuntoasema tai varavoimalaitos	Kunta	Kartan numero
1) Anttilan muuntoasema	Porvoo	3.01
2) Alapitkän muuntoasema	Lapinlahti	3.02
3) Alajärven muuntoasema	Alajärvi	3.03
4) Asmuntin muuntoasema	Ranua	3.04
5) Espoon muuntoasema	Espoo	3.05
6) Forssan sähköasema	Forssa	3.06
7) Forssan varavoimalaitos	Forssa	3.07
8) Hikiän muuntoasema	Hausjärvi	3.08
9) Huittisten muuntoasema	Huittinen	3.09
10) Huutokosken sähköasema ja varavoimalaitos	Joroinen	3.10
11) Isoniemen muuntoasema	Kittilä	3.11
12) Jämsän muuntoasema	Jämsä	3.12
13) Kalajoen muuntoasema	Kalajoki	3.13
14) Kangasalan muuntoasema	Kangasala	3.14
15) Keminmaan muuntoasema	Keminmaa	3.15
16) Kontiolahden muuntoasema	Kontiolahti	3.16
17) Kopulan muuntoasema	Siuntio	3.17
18) Korian muuntoasema	Kouvola	3.18
19) Kristinestadin muuntoasema	Kristiina	3.19
20) Kymin muuntoasema	Kotka	3.20

40	1104/2013	
21) Leväsuon muuntoasema	Oulu	3.21
22) Liedon muuntoasema	Lieto	3.22
23) Luukkalan muuntoasema	Lappeenranta	3.23
24) Länsisalmen muuntoasema	Vantaa	3.24
25) Nurmijärven muuntoasema	Nurmijärvi	3.25
26) Melon muuntoasema	Nokia	3.26
27) Pernoonkosken muuntoasema	Kotka	3.27
28) Petäjaskosken muuntoasema	Rovaniemi	3.28
29) Petäjäveden muuntoasema	Petäjävesi	3.29
30) Pikkaralan muuntoasema	Oulu	3.30
31) Pirttikosken muuntoasema	Rovaniemi	3.31
32) Pyhäselän muuntoasema	Muhos	3.32
33) Rauman muuntoasema	Rauma	3.33
34) Rihtniemen muuntoasema	Pyhäranta	3.34
35) Salon muuntoasema	Salo	3.35
36) Seinäjoen muuntoasema	Seinäjoki	3.36
37) Selleen muuntoasema	Tornio	3.37
38) Tammiston muuntoasema	Vantaa	3.38
39) Toivilan muuntoasema	Jämsä	3.39
40) Tolkkisten varavoimalaitos	Porvoo	3.40
41) Tuovilan muuntoasema	Mustasaari	3.41
42) Ulvilan muuntoasema	Ulvila	3.42
43) Uusnivalan muuntoasema	Nivala	3.43
44) Vajukoskin muuntoasema	Sodankylä	3.44
45) Valajaskosken muuntoasema	Rovaniemi	3.45
46) Vihtavuoren muuntoasema	Laukaa	3.46

47) Virkkalan muuntoasema	Lohja	3.47
48) Visulahden muuntoasema	Mikkeli	3.48
49) Vuolijoen muuntoasema	Kajaani	3.49
50) Ylikkälän muuntoasema	Lappeenranta	3.50

3.01 Anttilan muuntoasema, Porvoo



3.02 Alapitkän muuntoasema, Lapinlahti

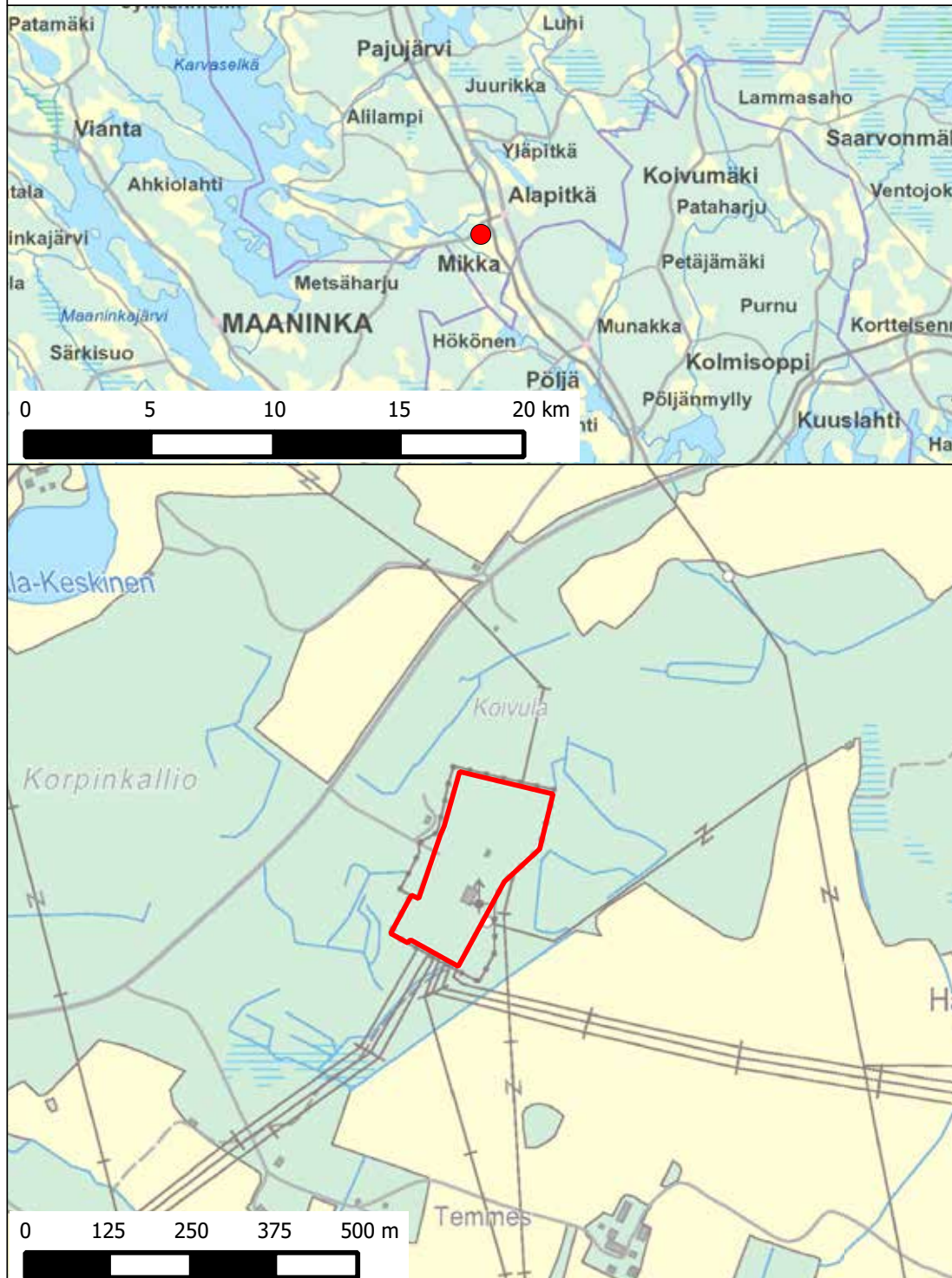

3.03 Alajärven muuntoasema, Alajärvi

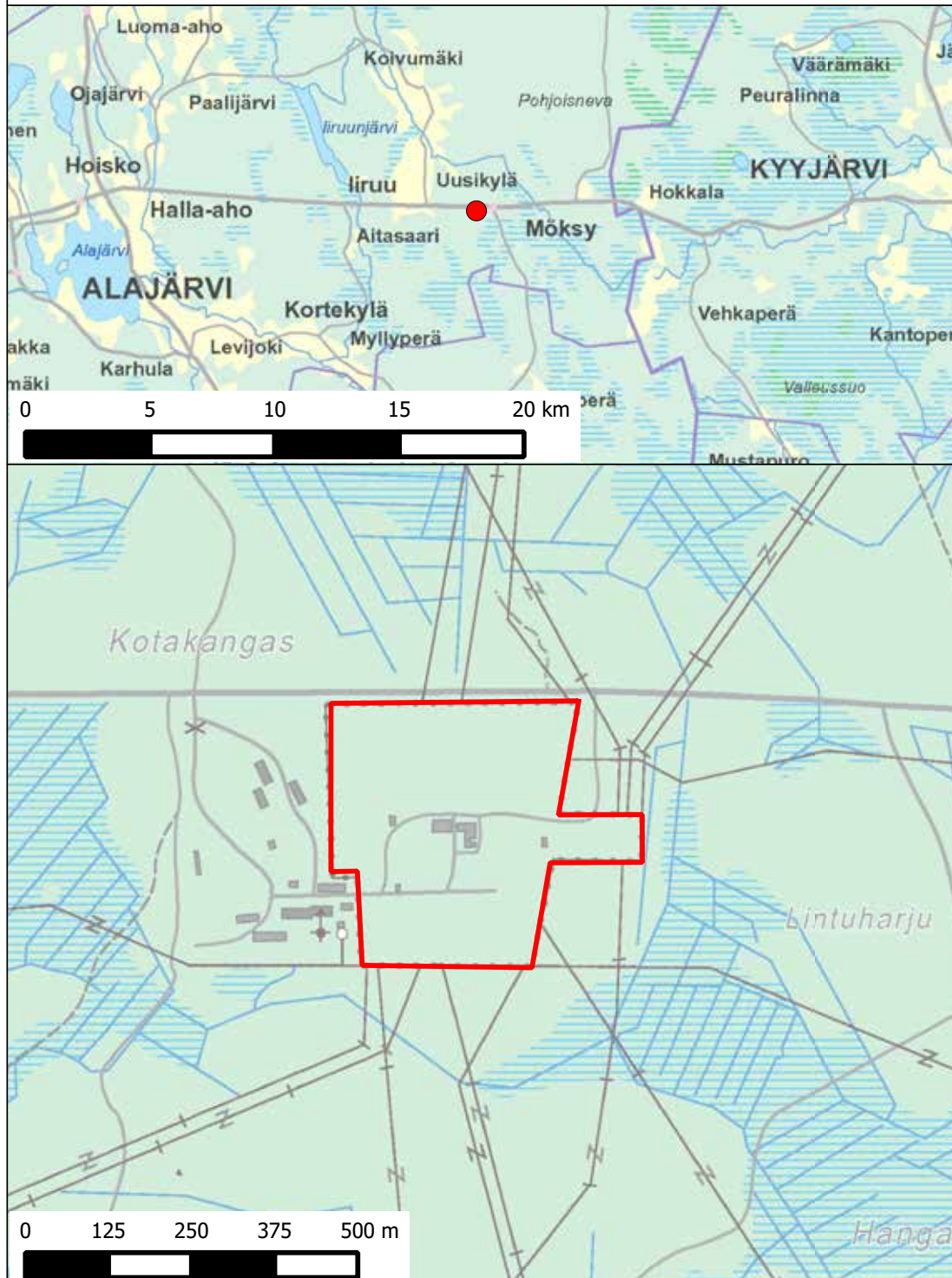

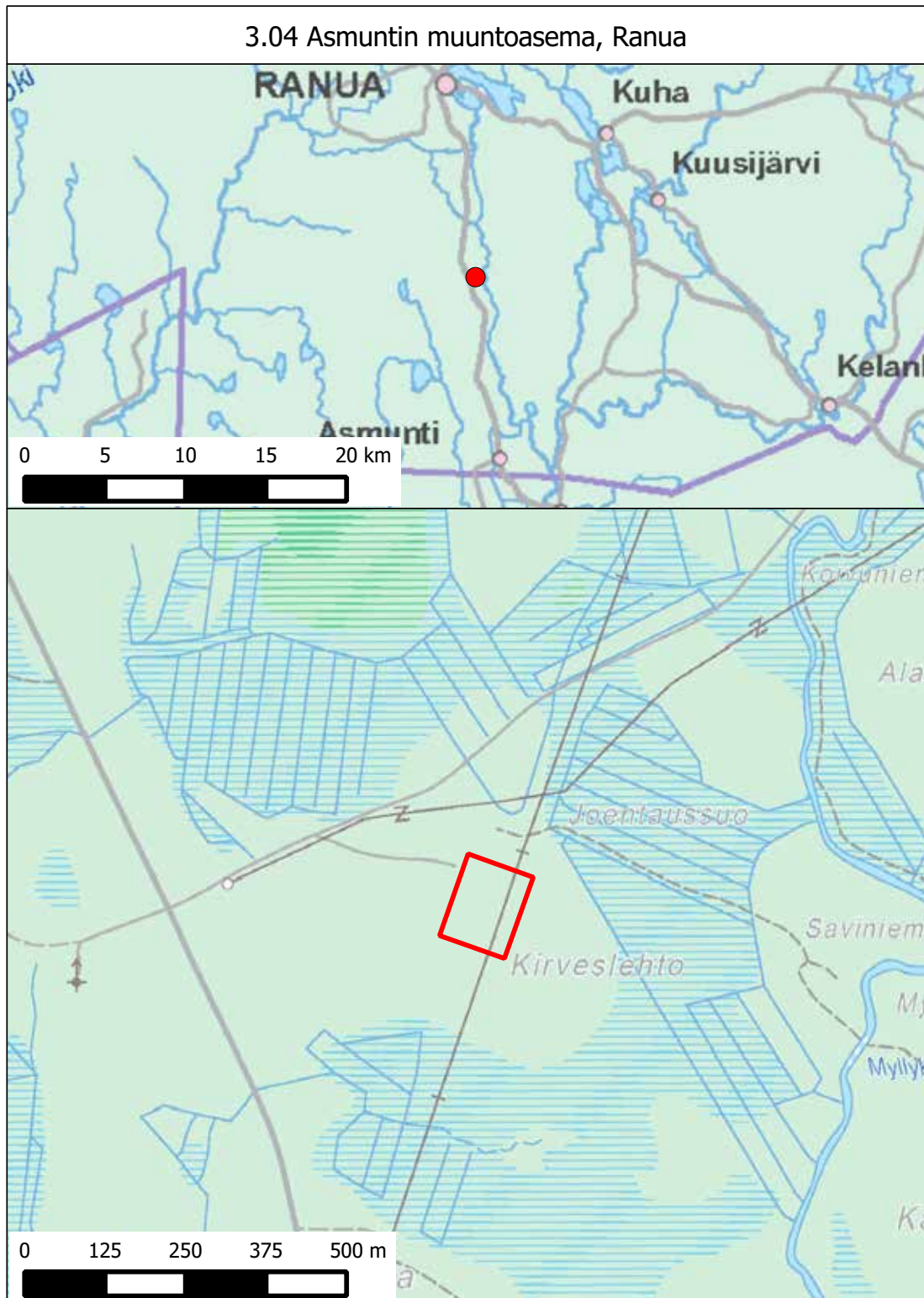

3.05 Espoon muuntoasema, Espoo

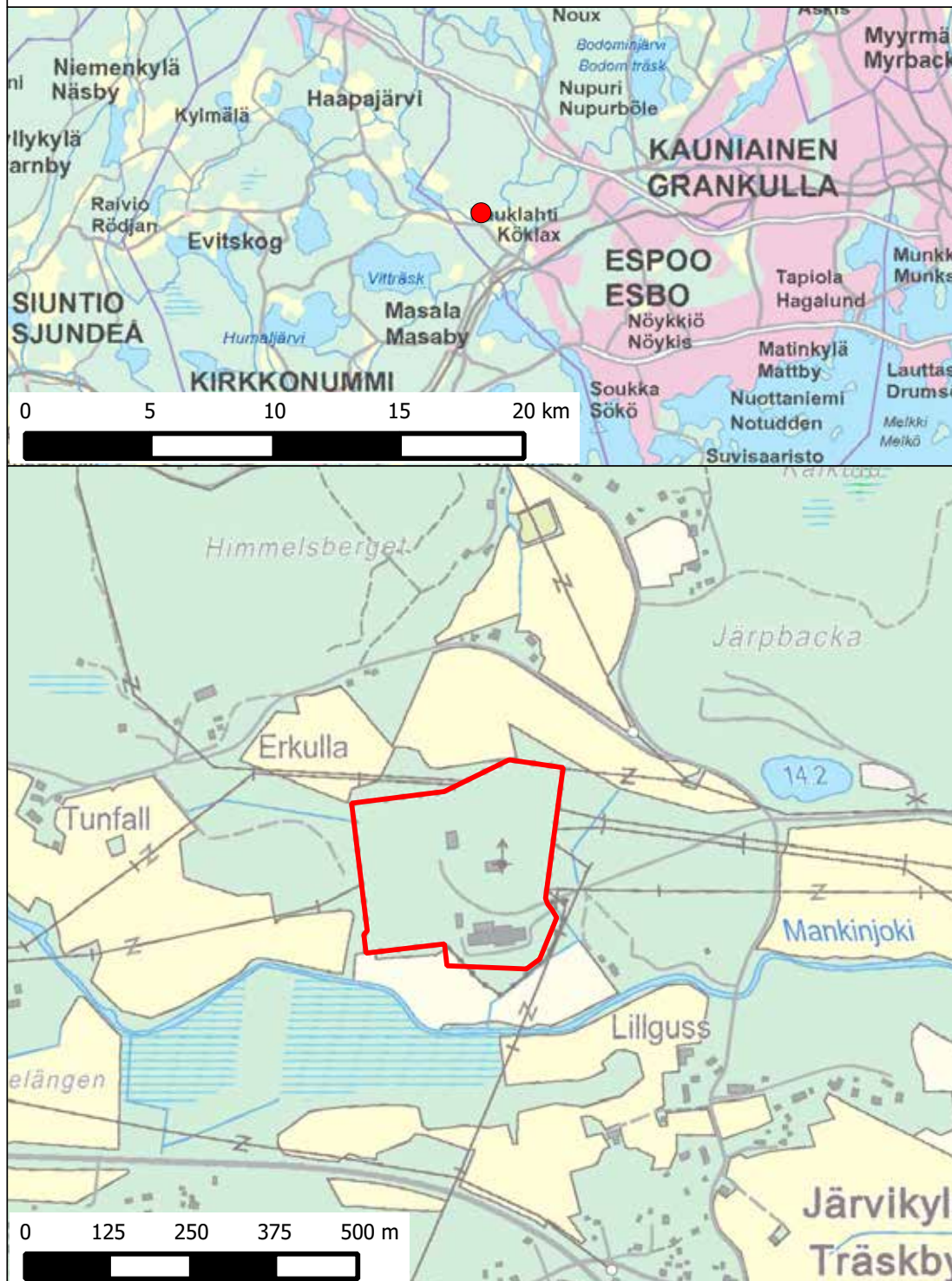

3.06 Forssan sähköasema, Forssa

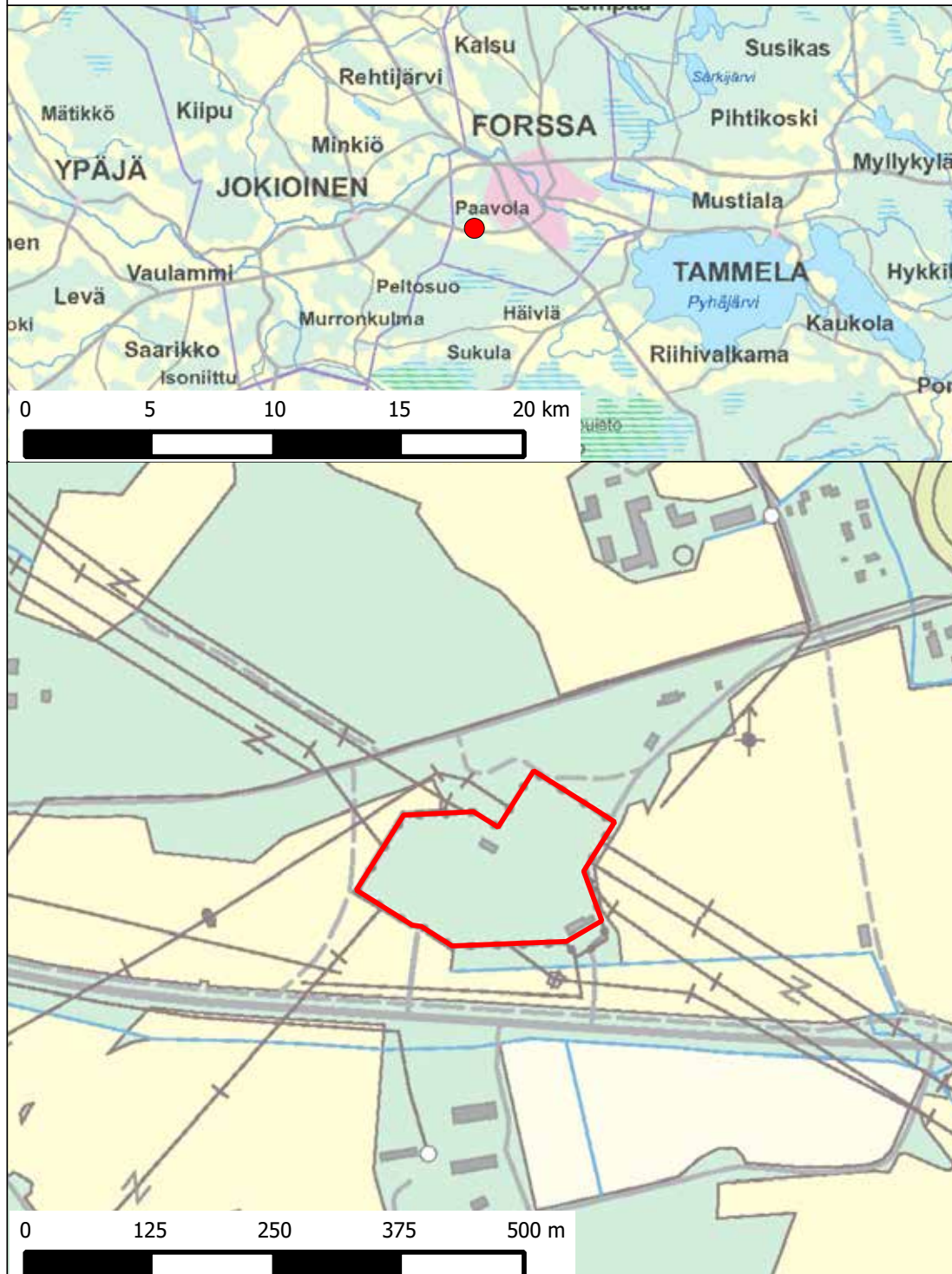

3.07 Forssan varavoimalaitos, Forssa

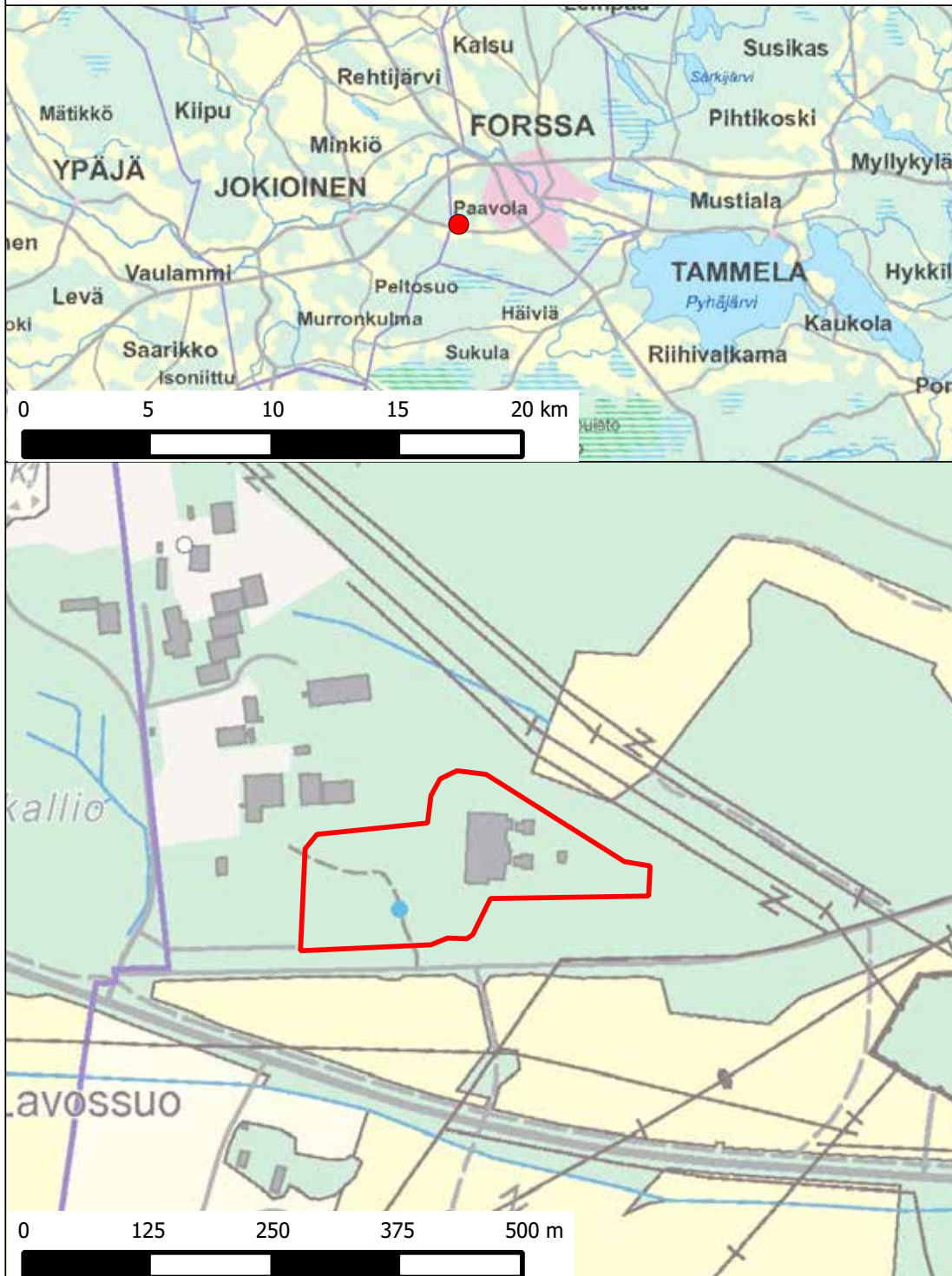

3.08 Hikiän muuntoasema, Hausjärvi

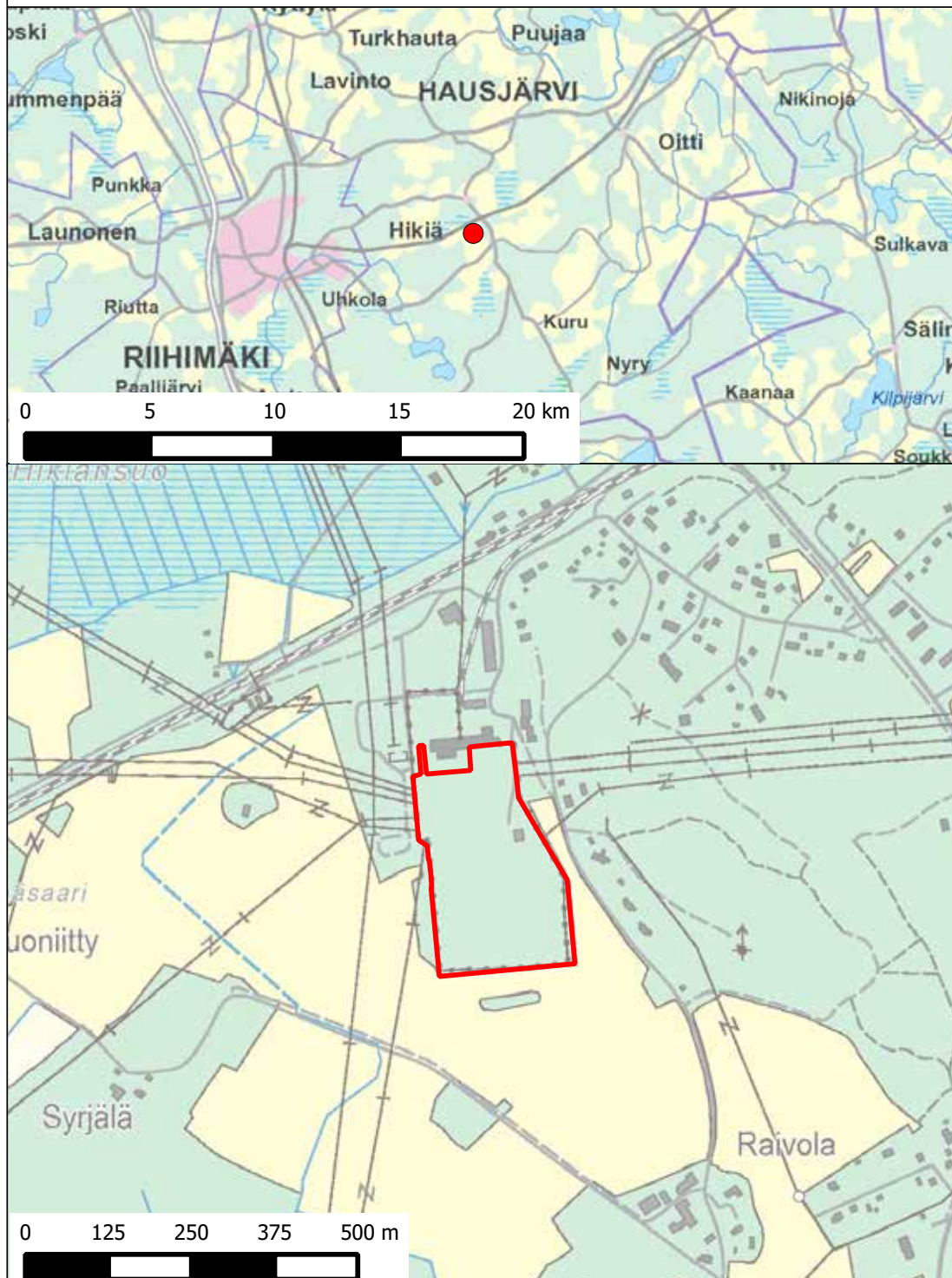

3.09 Huittisten muuntoasema, Huittinen

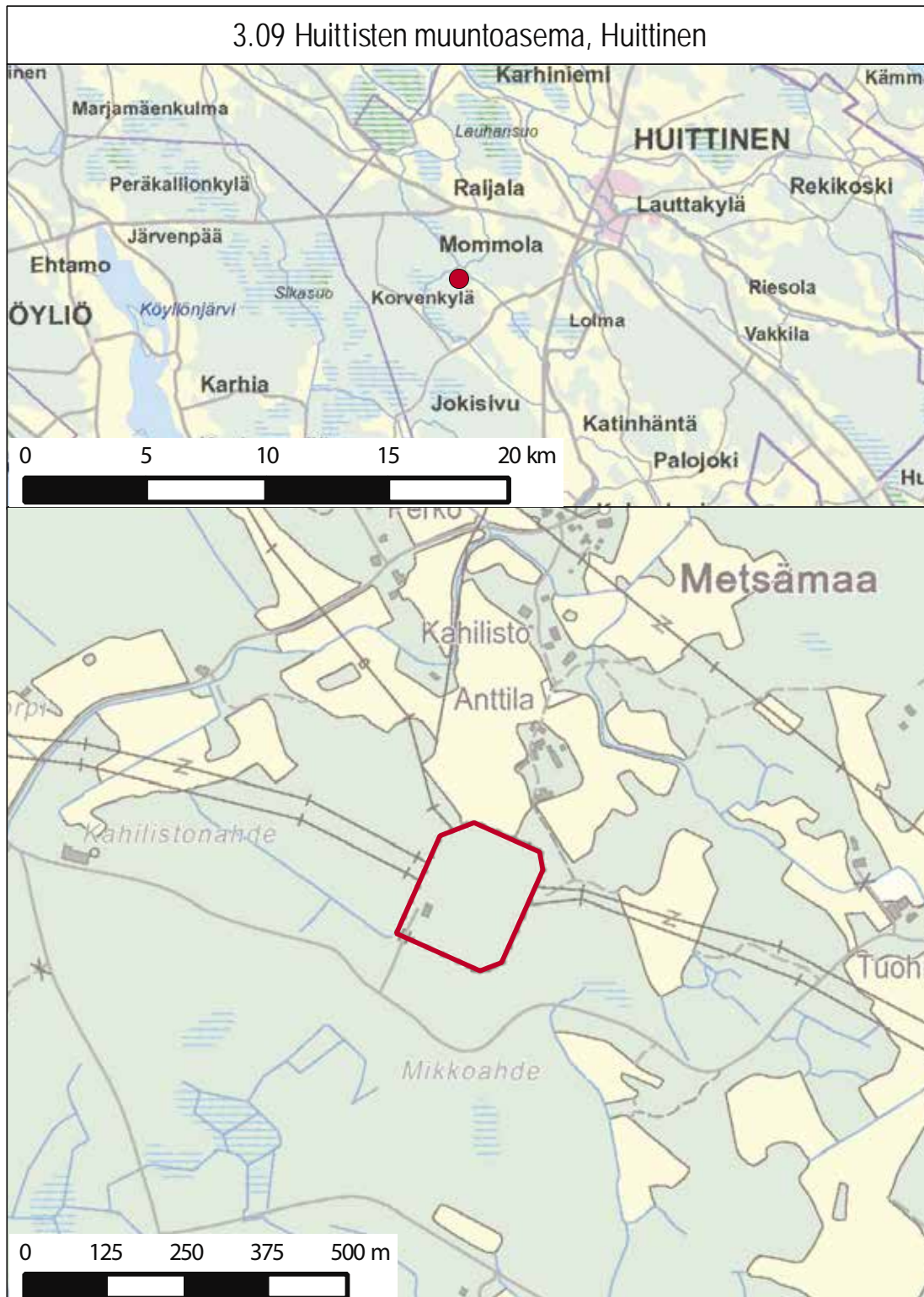

3.10 Huutokosken sähköasema ja varavoimalaitos, Joroinen

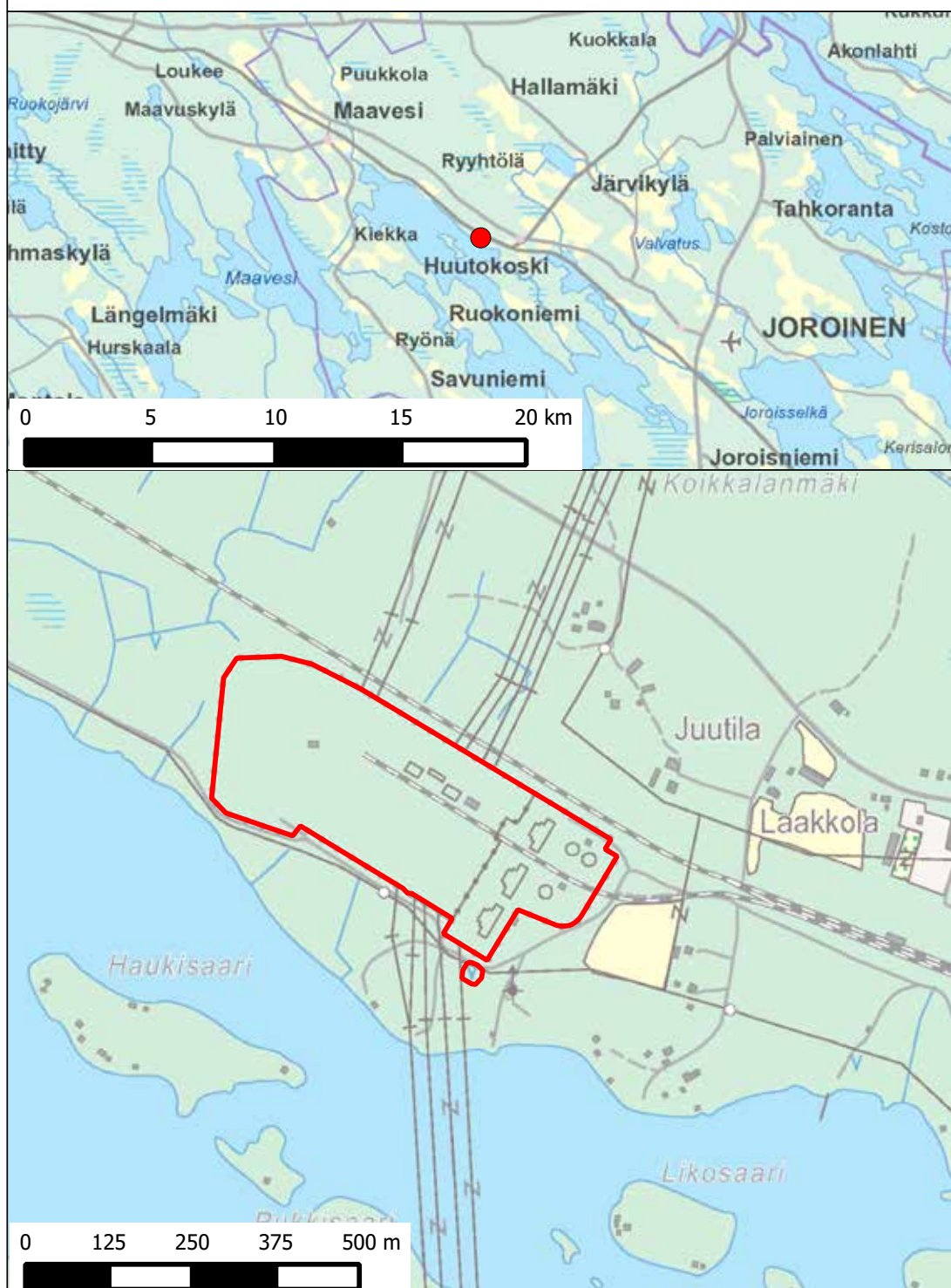

3.11 Isoniemen muuntoasema, Kittilä

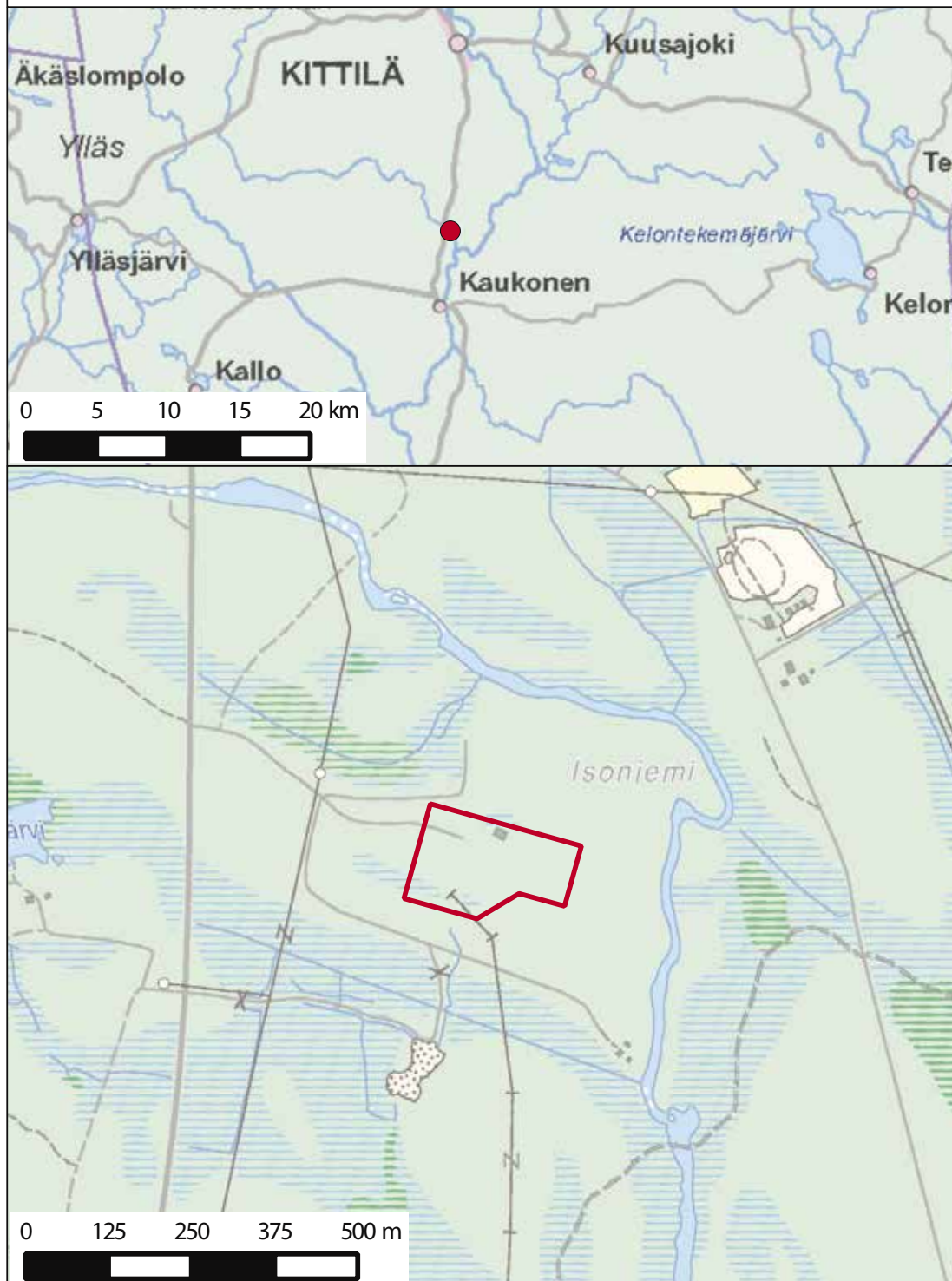

3.12 Jämsän muuntoasema, Jämsä

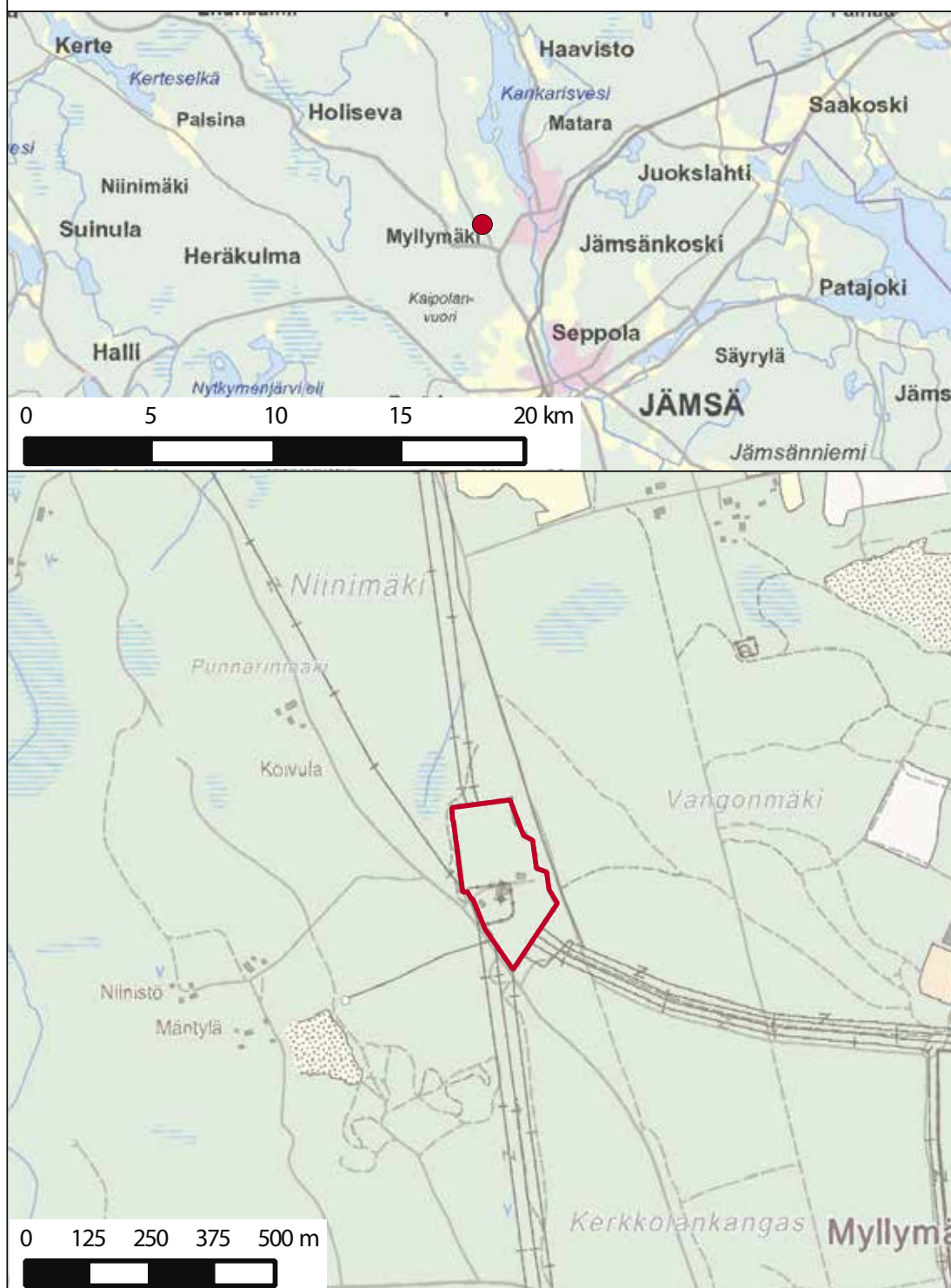

3.13 Kalajoen muuntoasema, Kalajoki

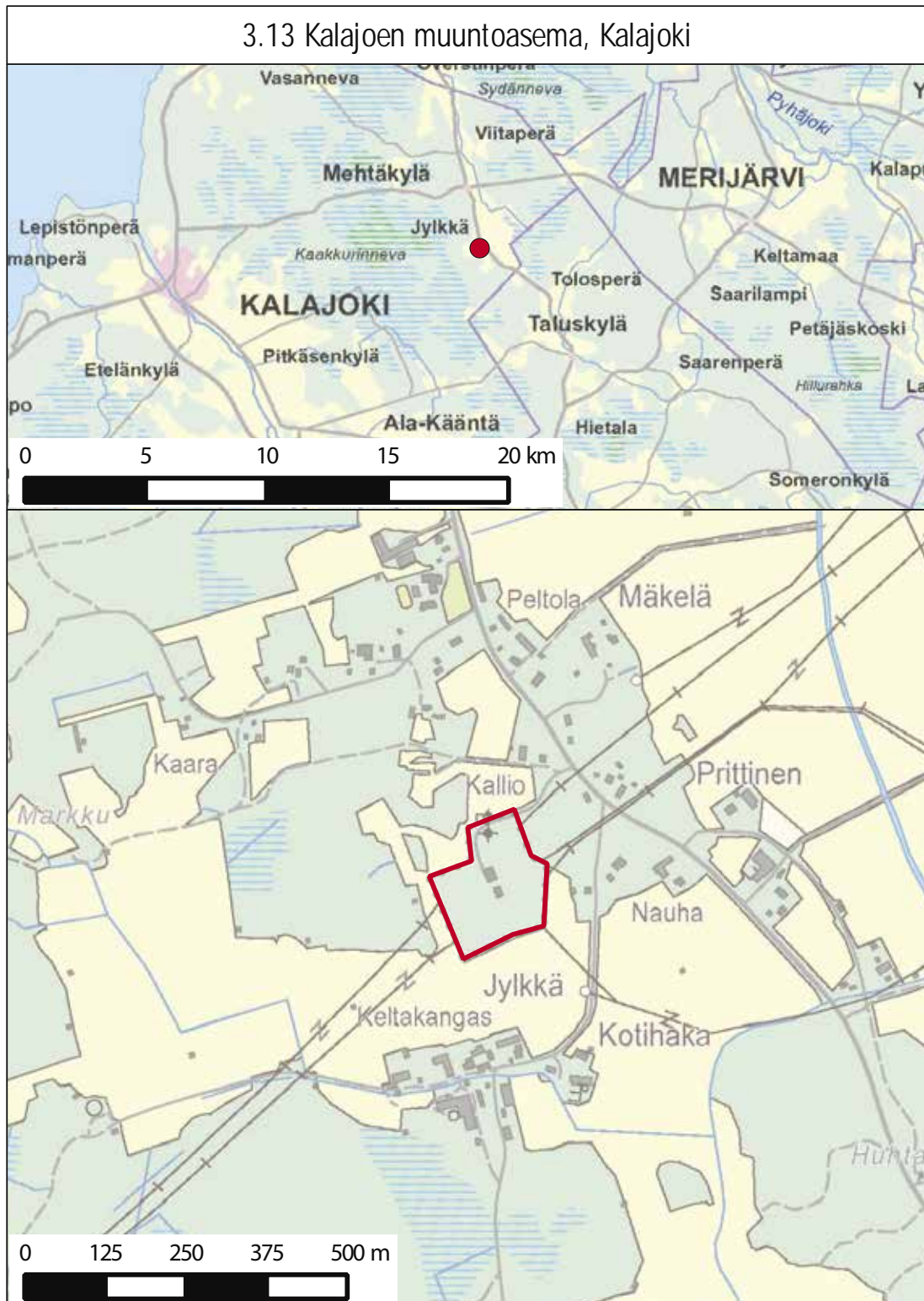

3.14 Kangasalan muuntoasema, Kangasala

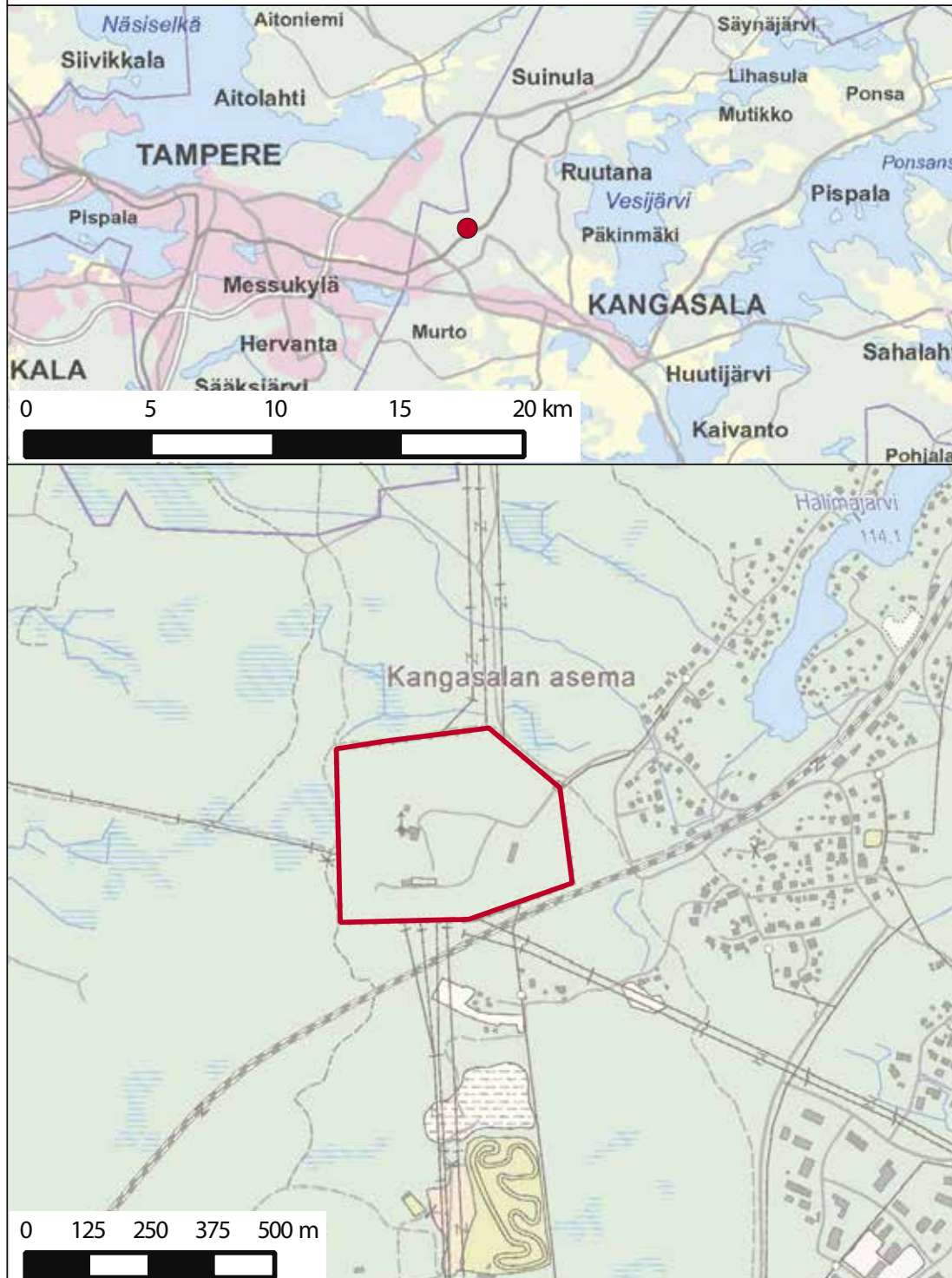

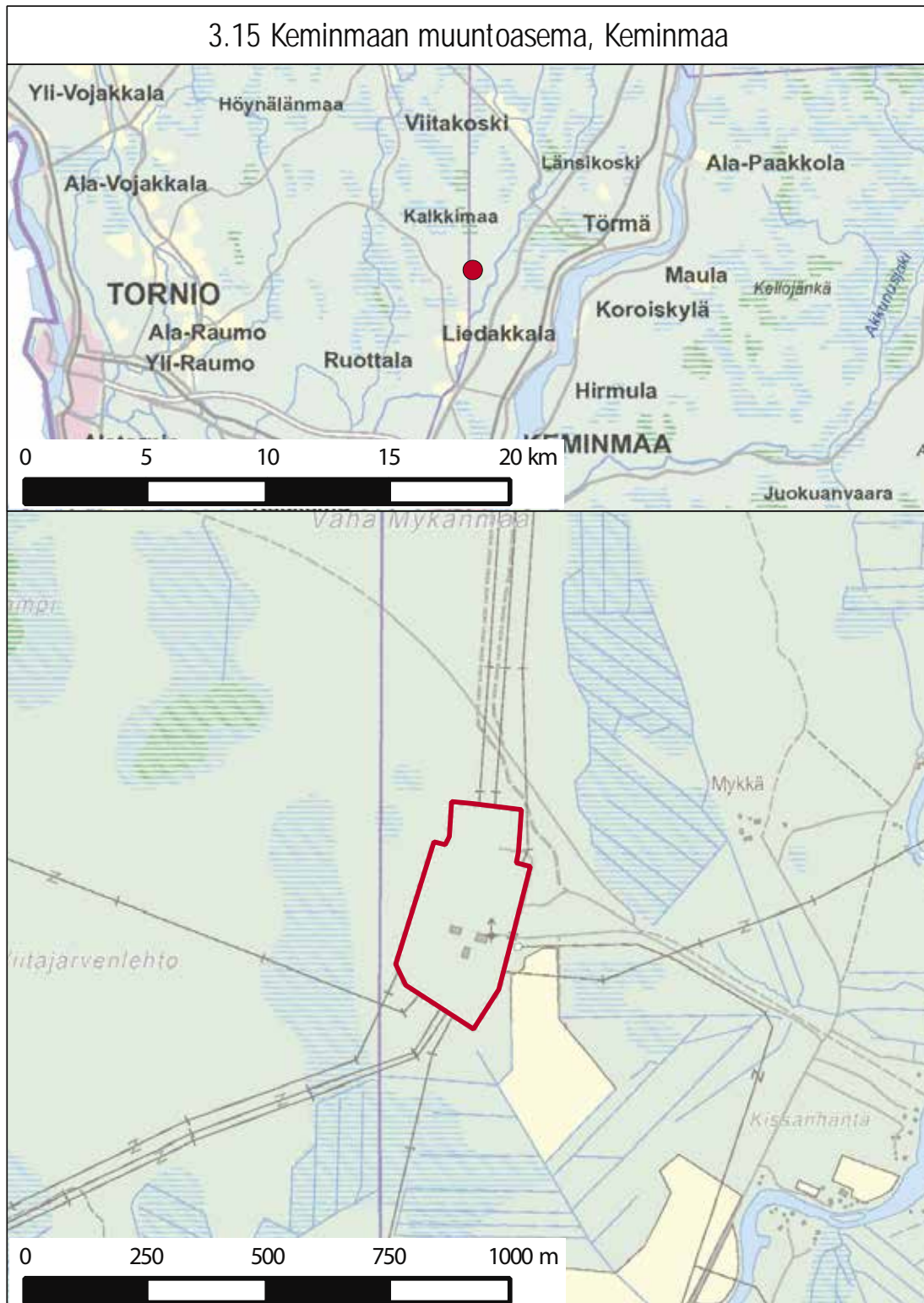

3.16 Kontiolahden muuntoasema, Kontiolahti

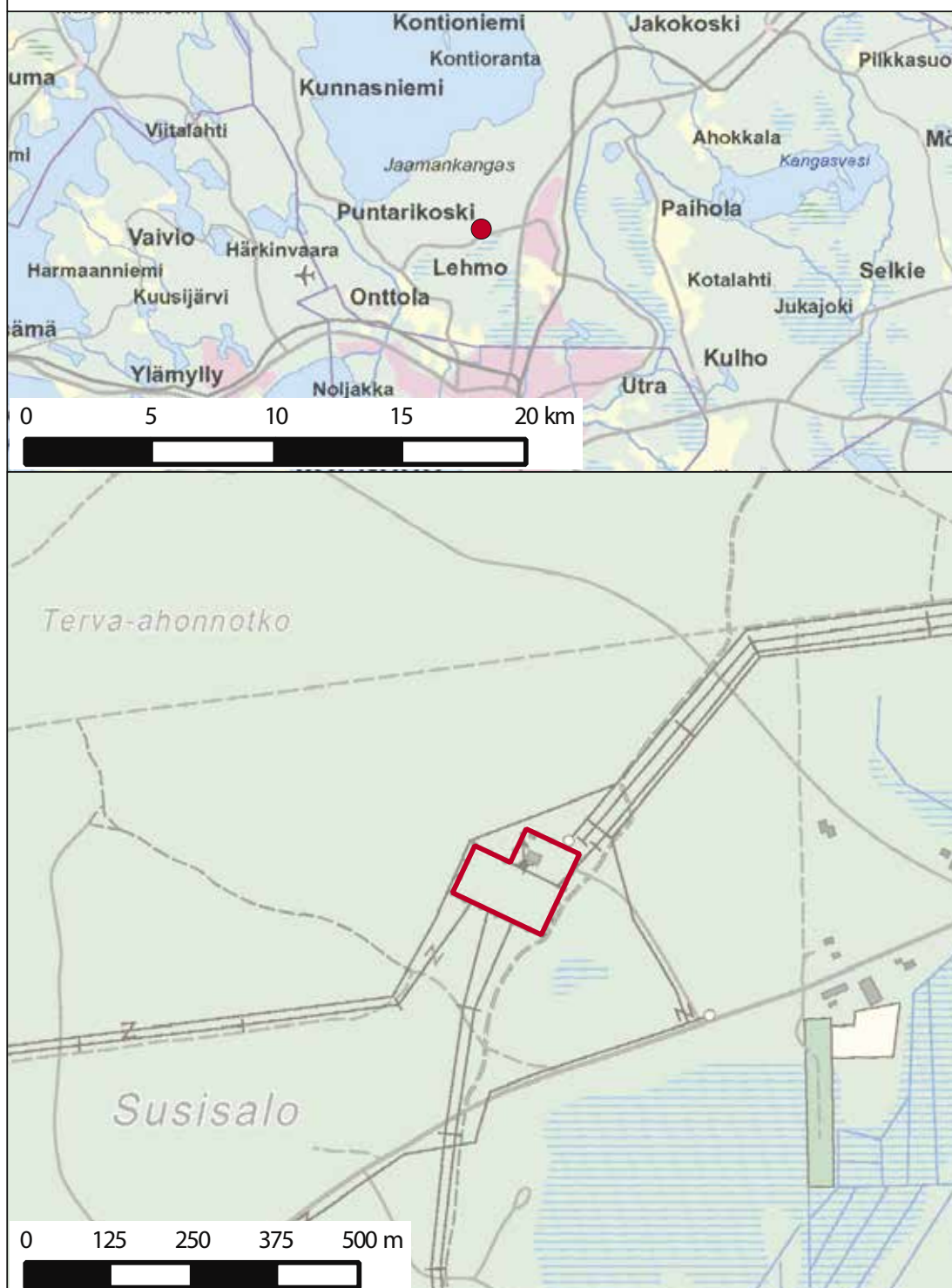

3.17 Kopulan muuntoasema, Siuntio

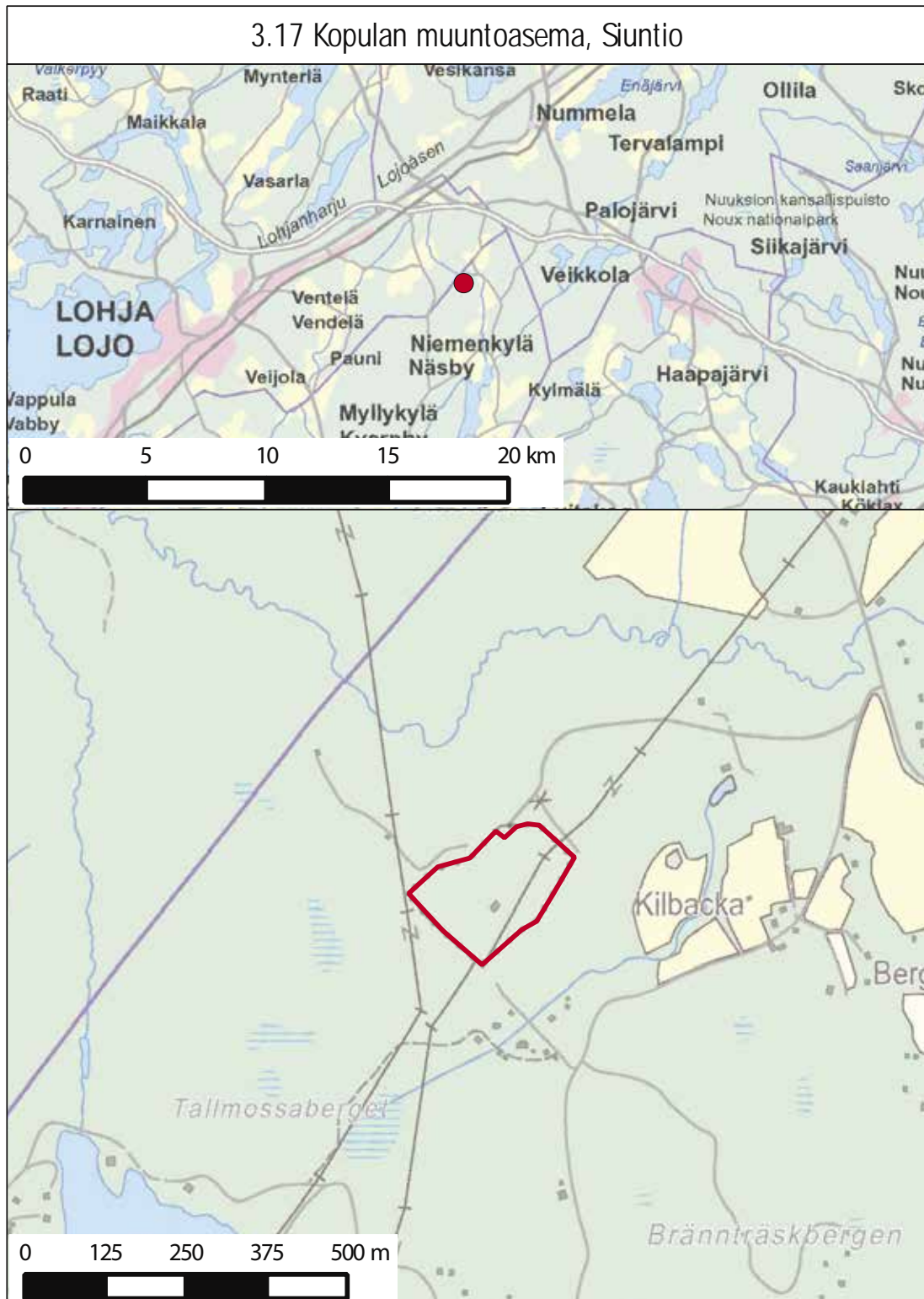

3.18 Korian muuntoasema, Kouvola

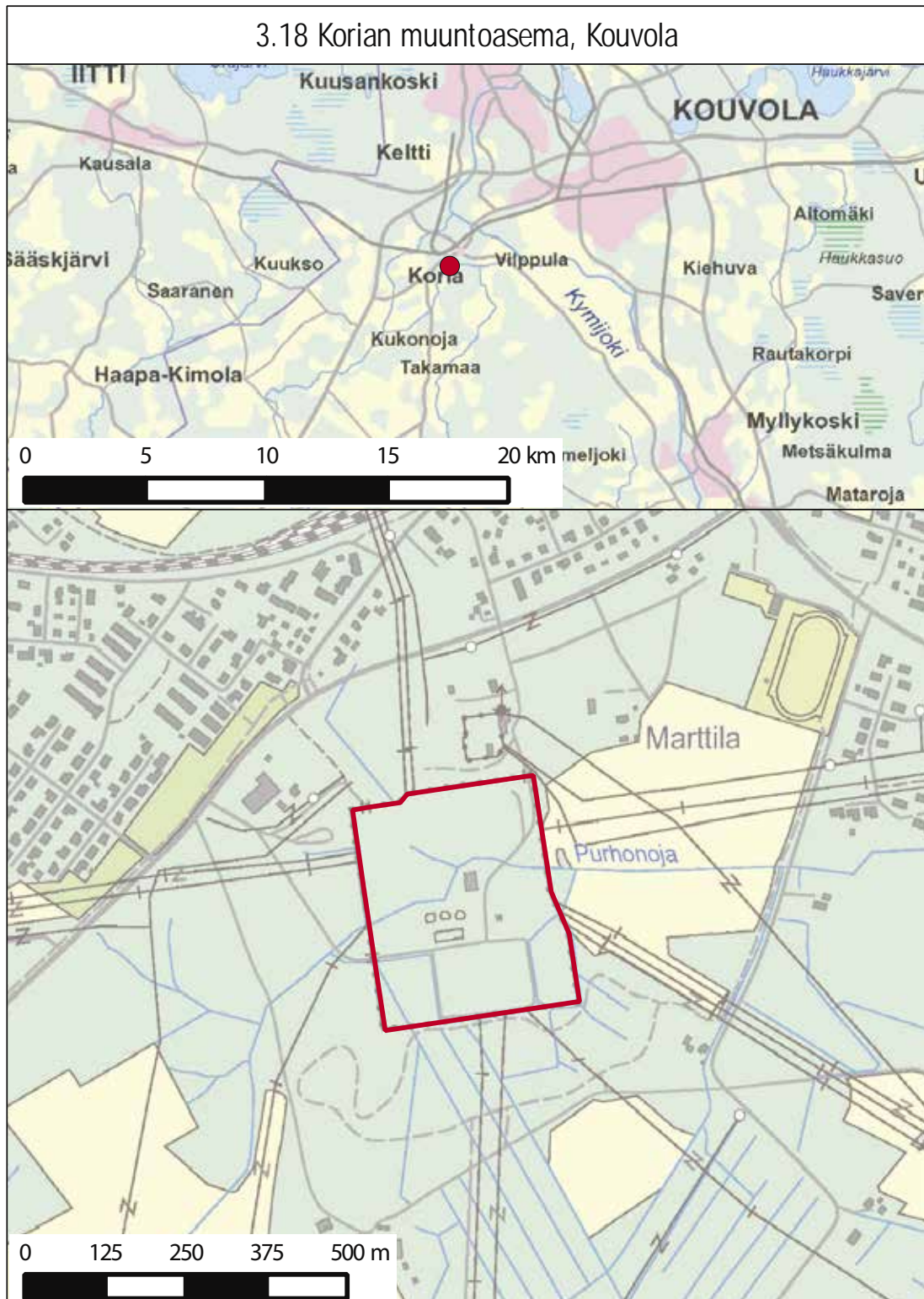

3.19 Kristinestadin muuntoasema, Kristiina



3.20 Kymin muuntoasema, Kotka

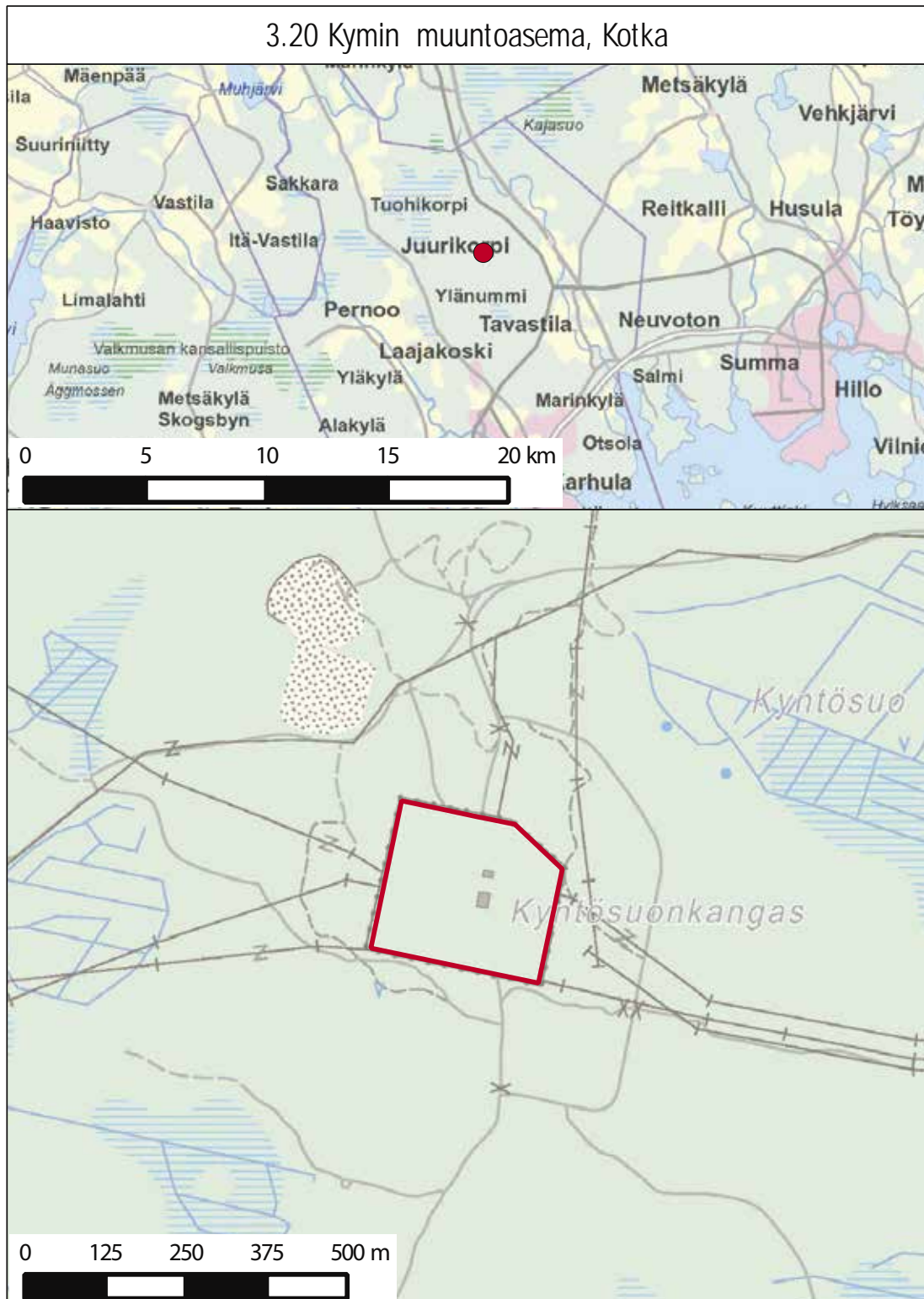

3.21 Leväsuon muuntoasema, Oulu

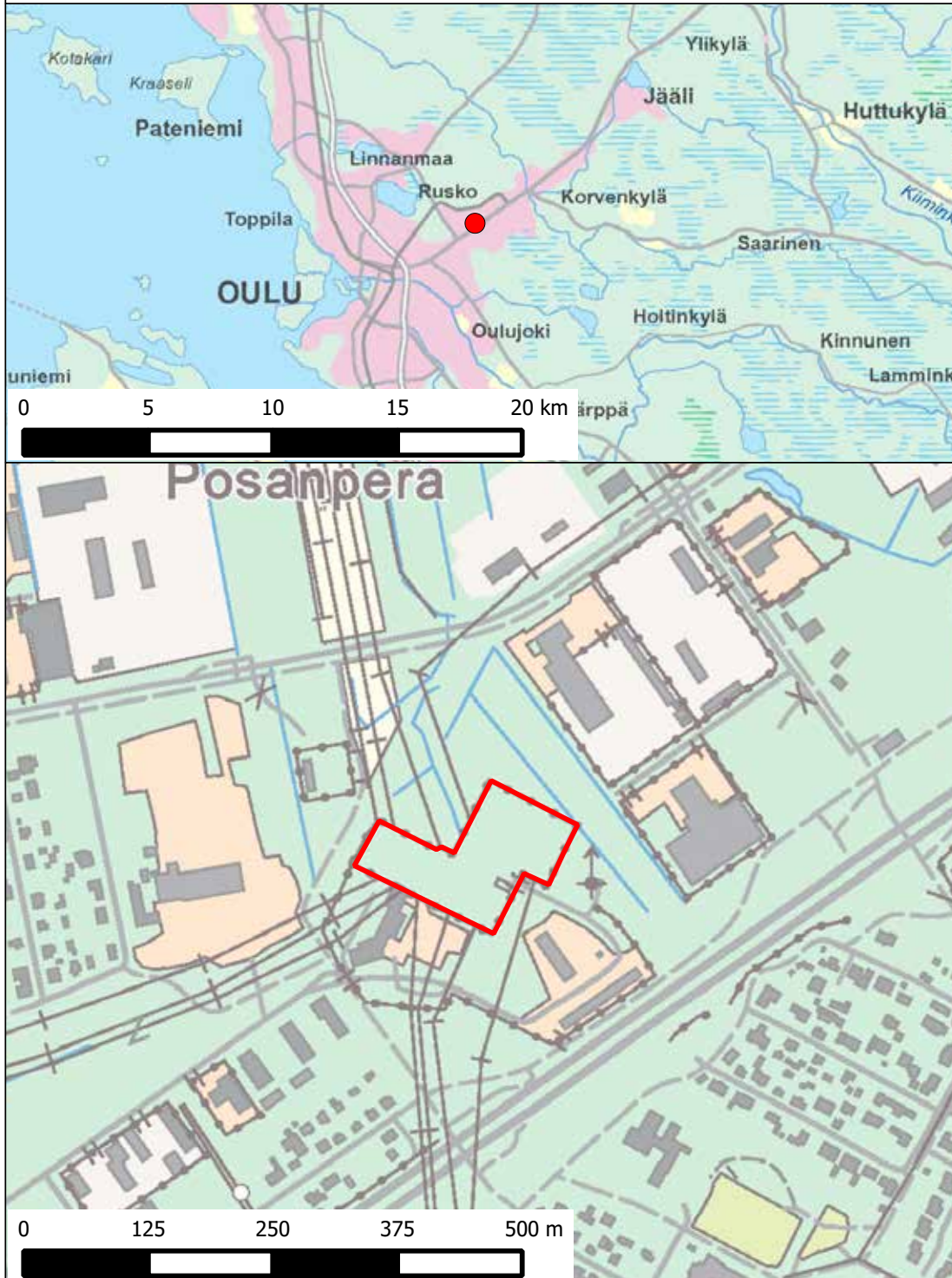

3.22 Liedon muuntoasema, Lieto

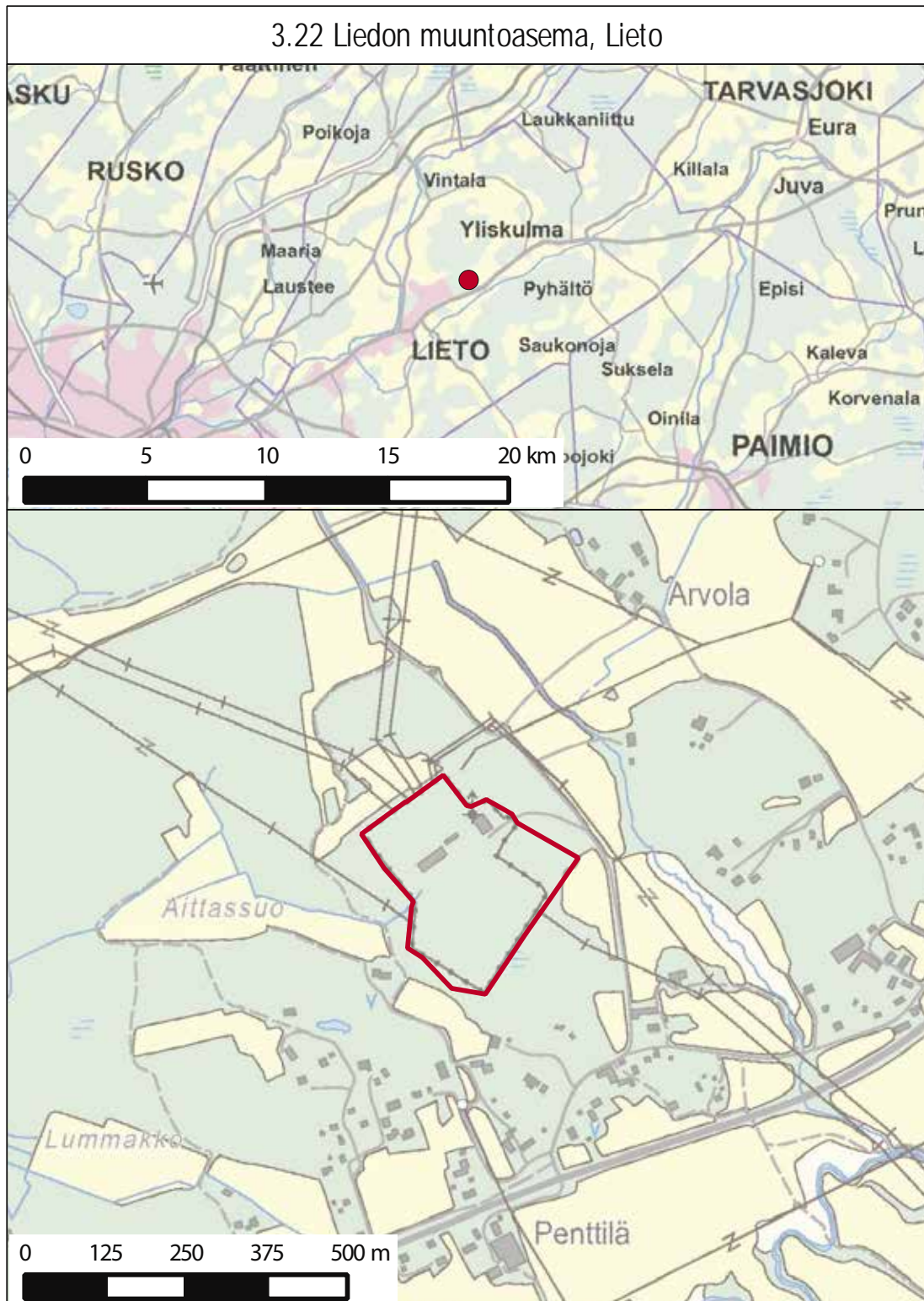

3.23 Luukkalan muuntoasema, Lappeenranta

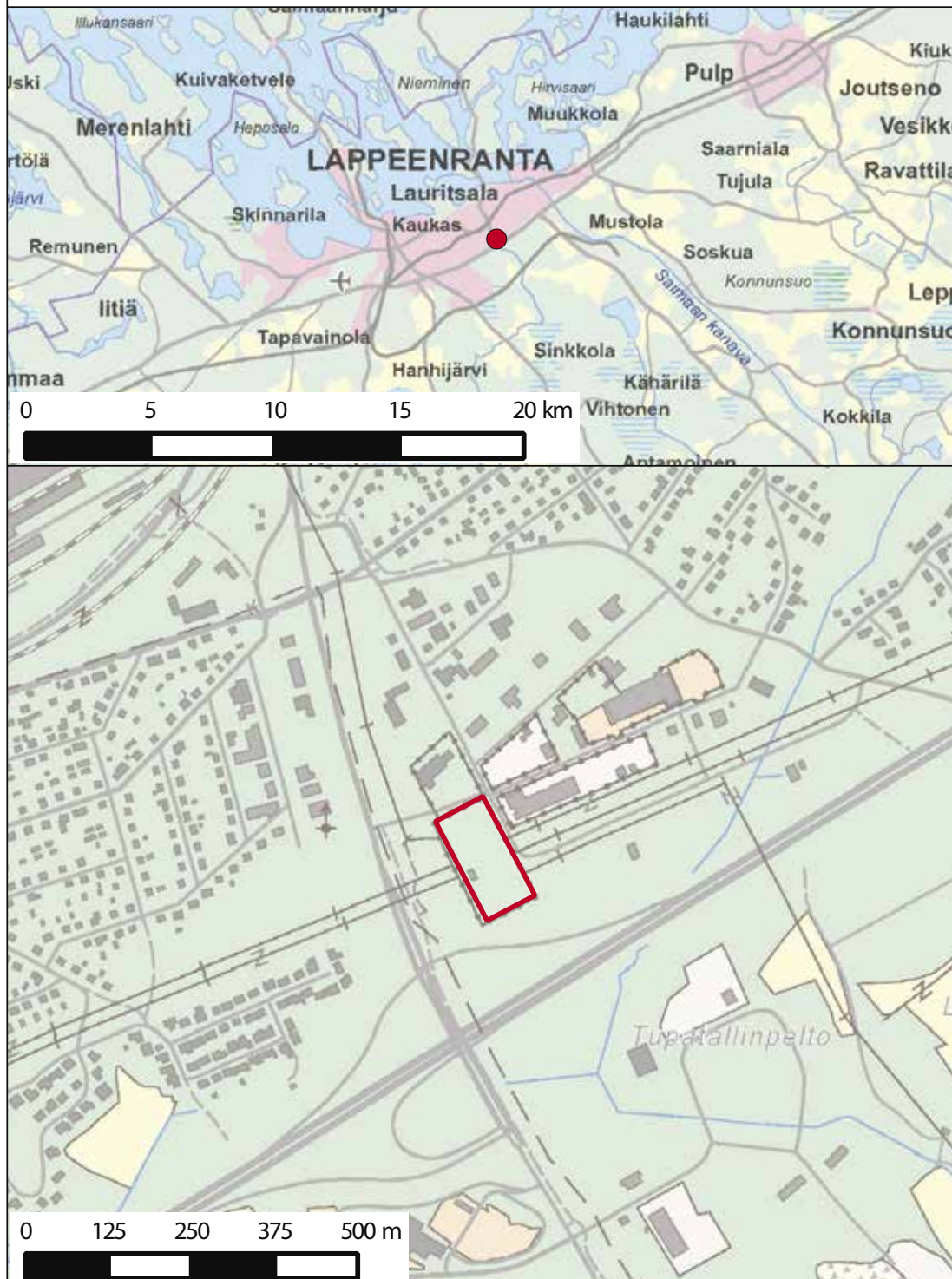

3.24 Länsisalmen muuntoasema, Vantaa

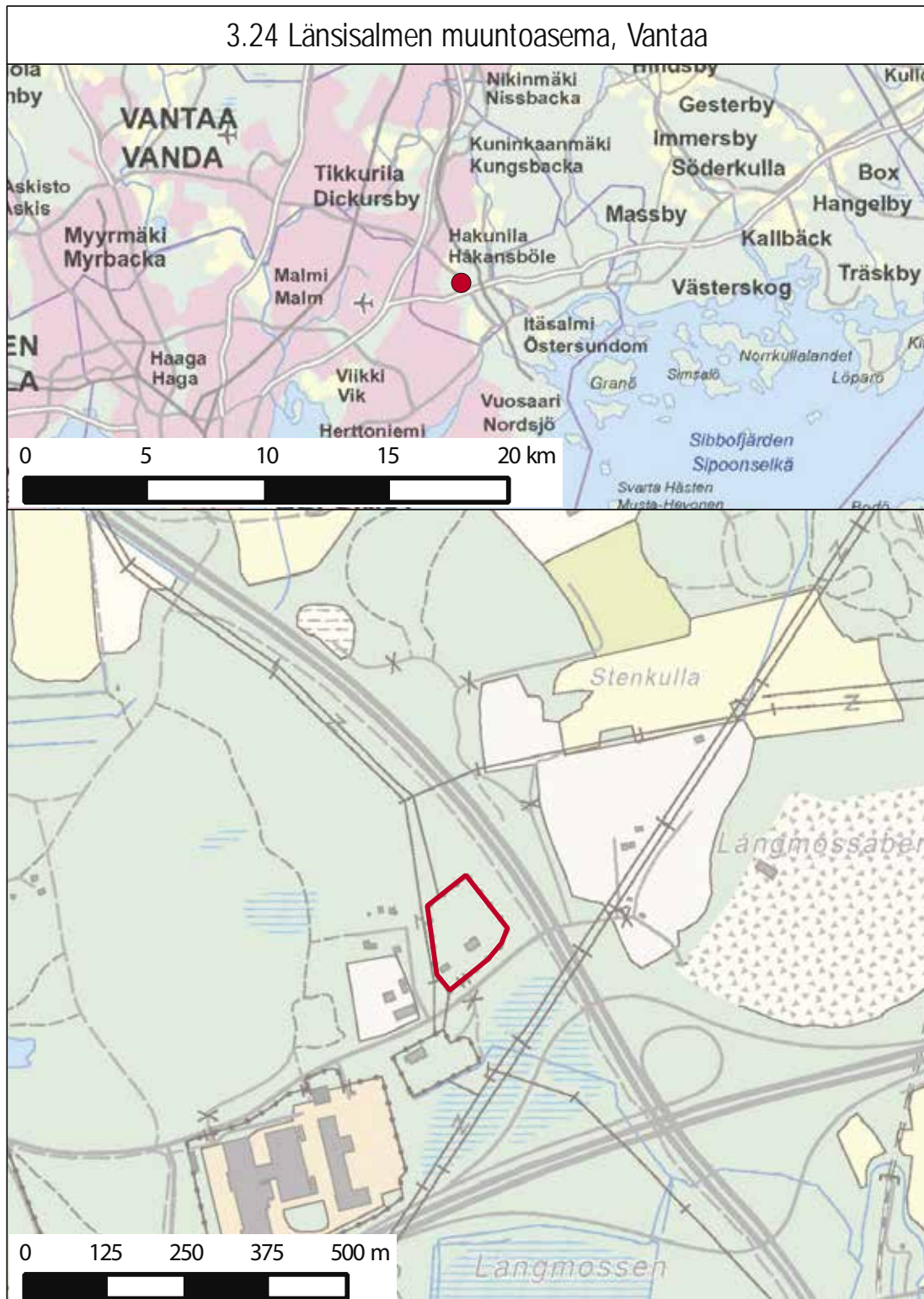

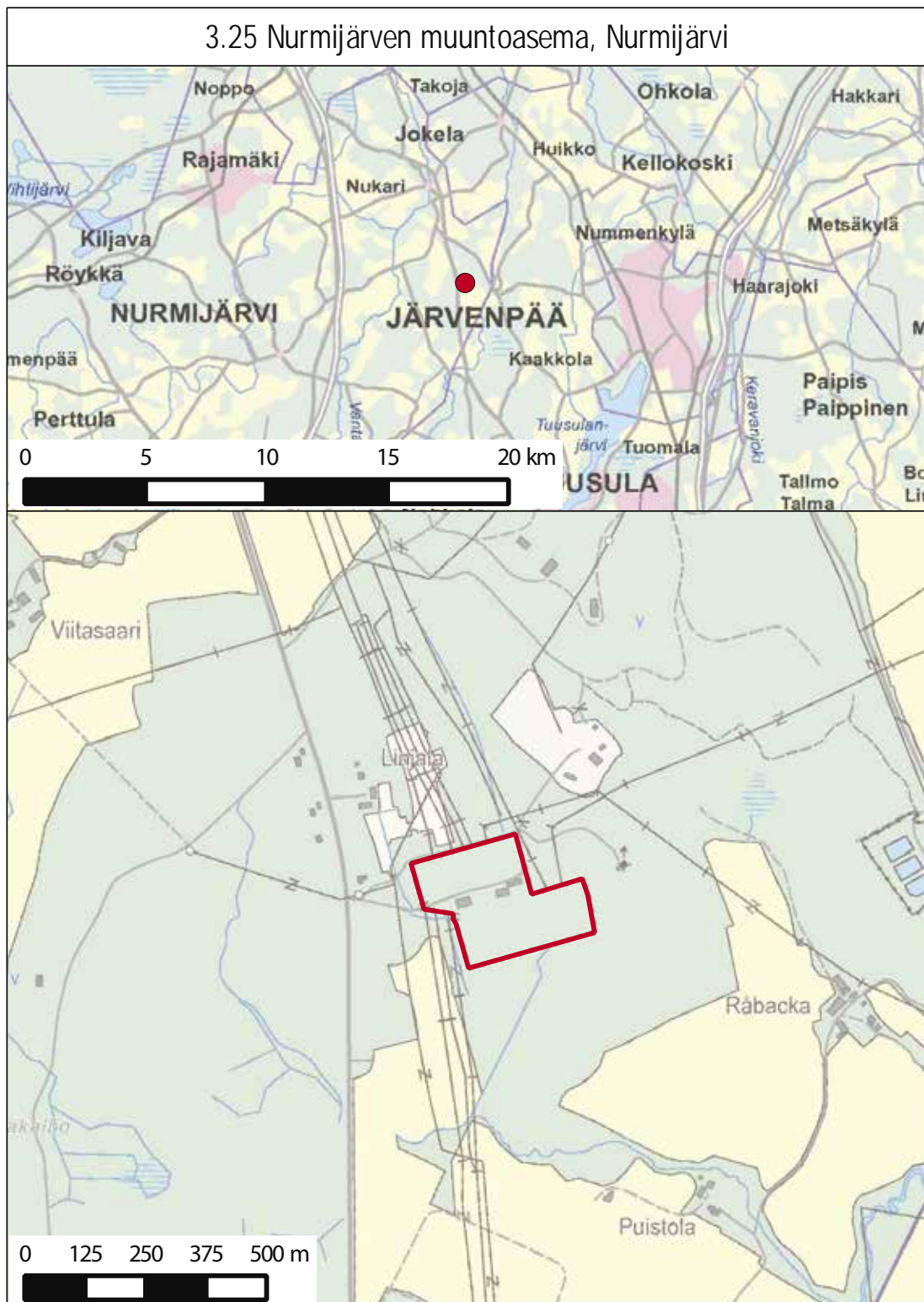

3.26 Melon muuntoasema, Nokia

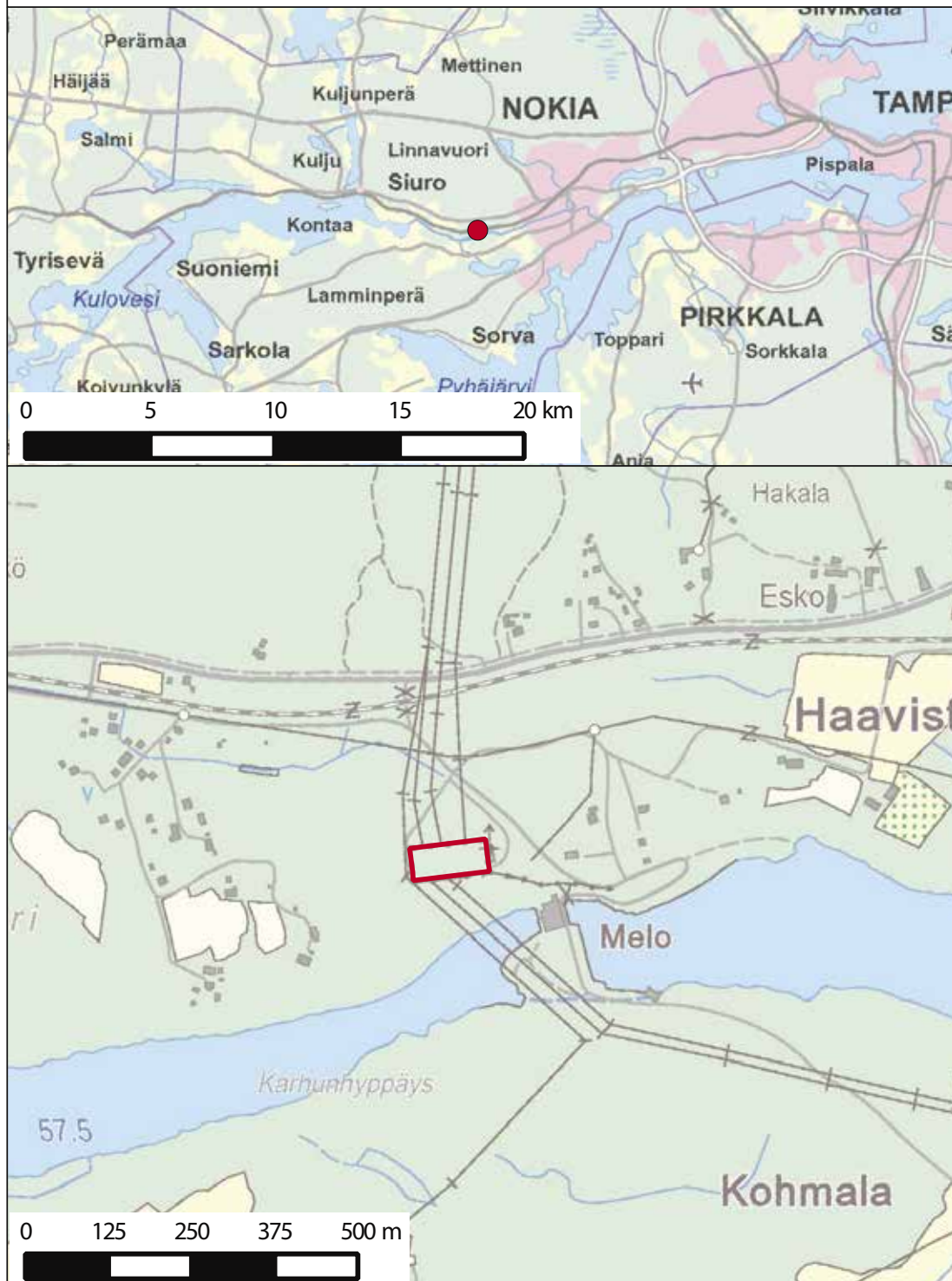

3.27 Pernoonkosken muuntoasema, Kotka

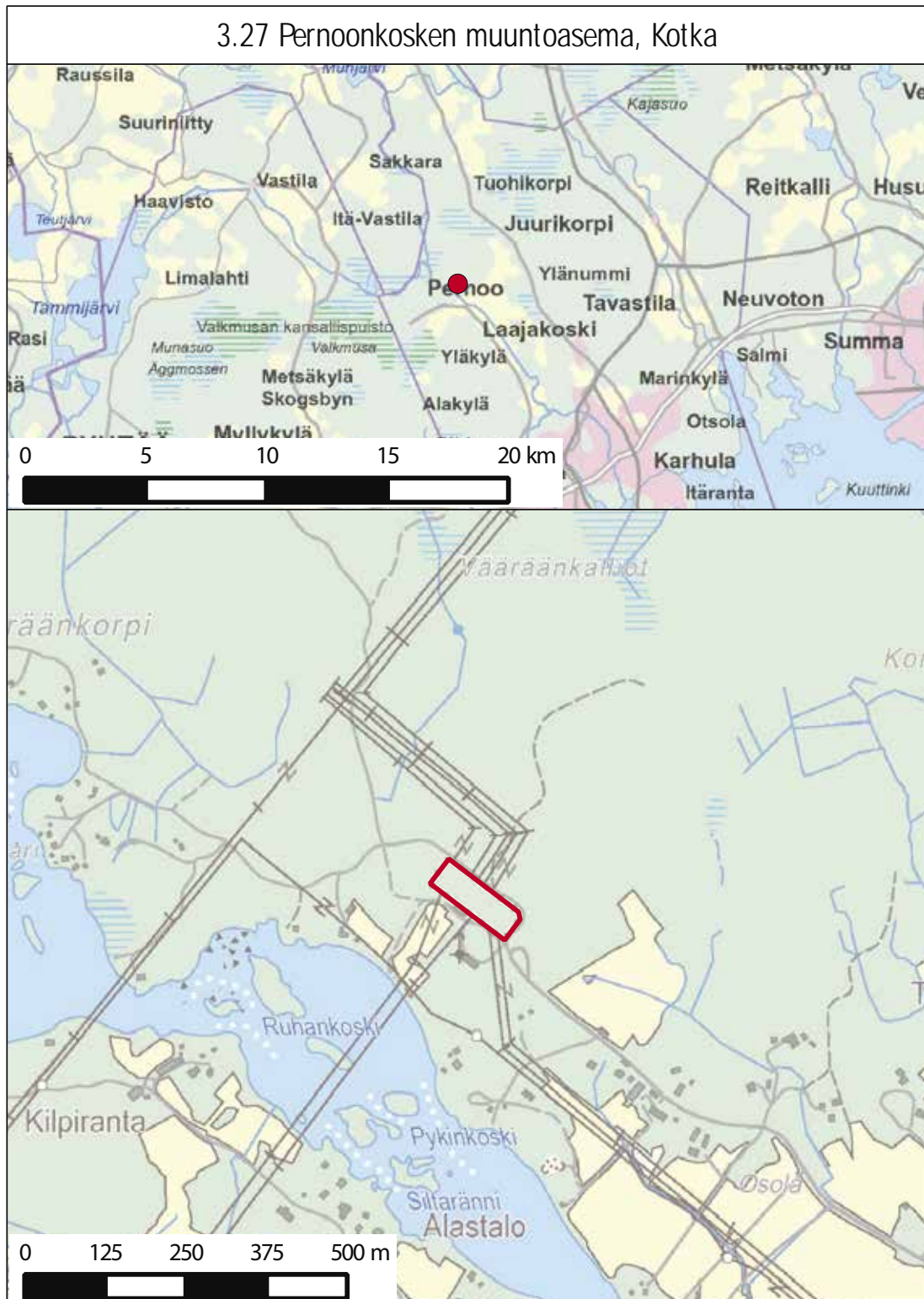

3.28 Petäjaskosken muuntoasema, Rovaniemi

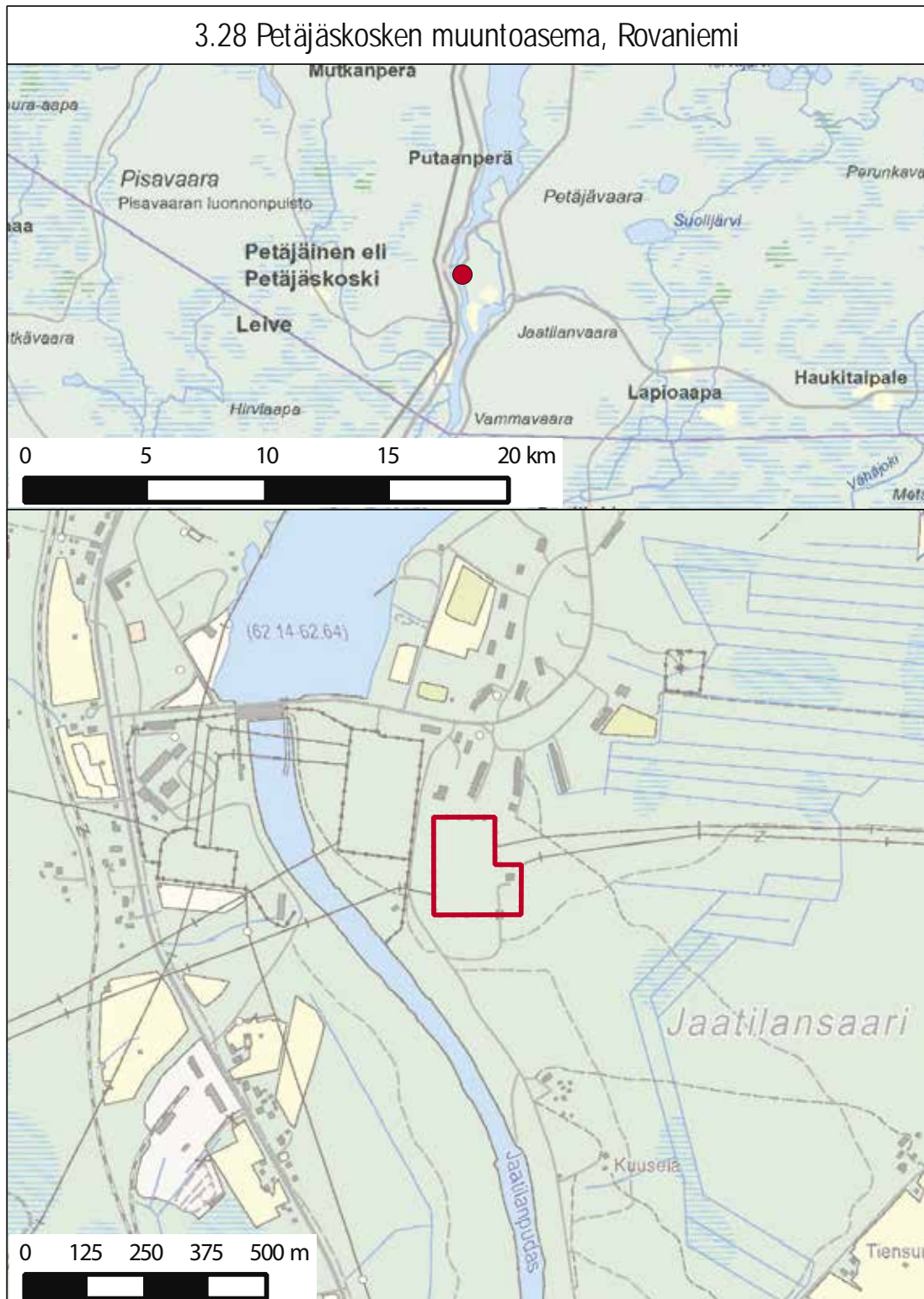

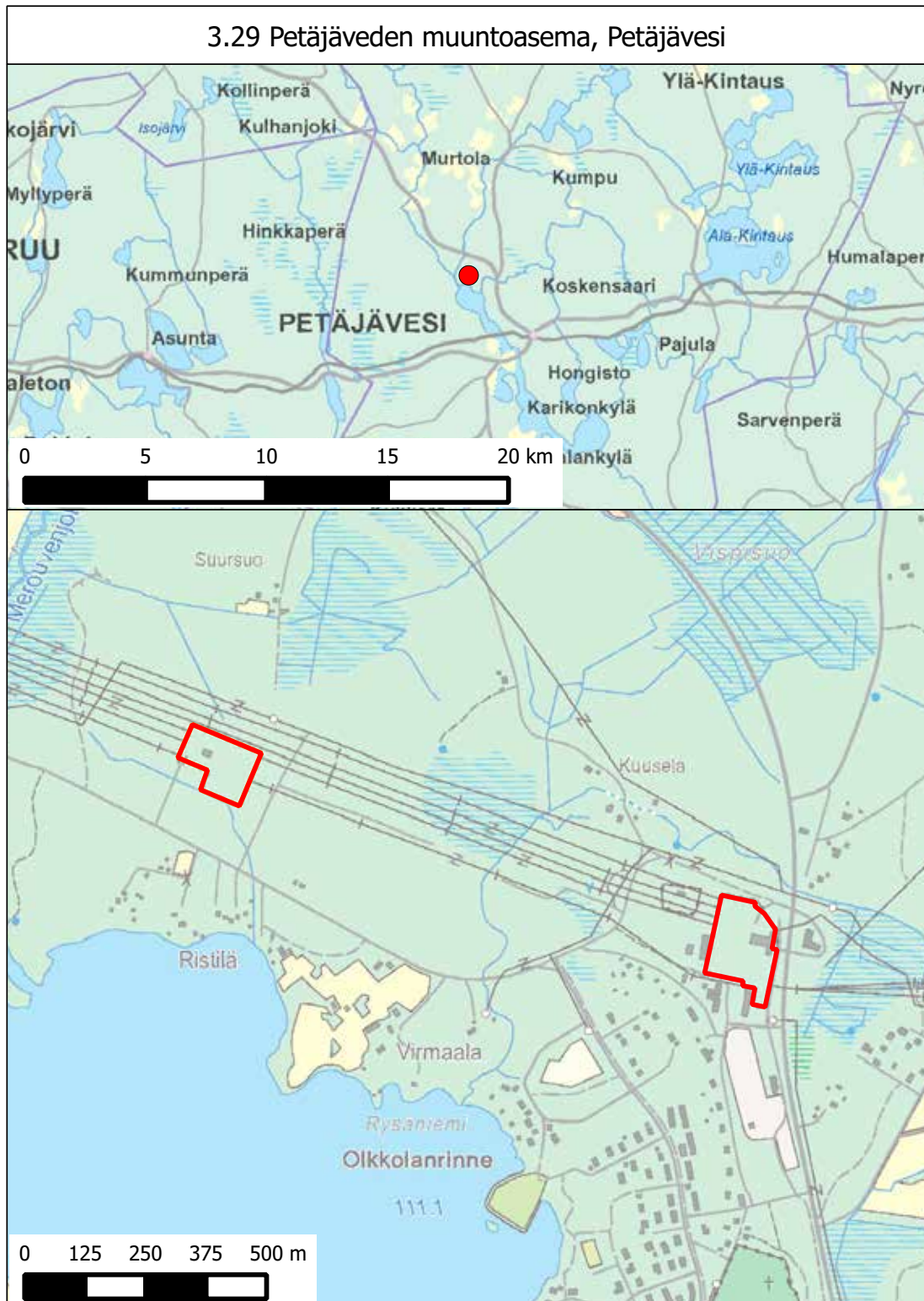

3.30 Pikkaralan muuntoasema, Oulu

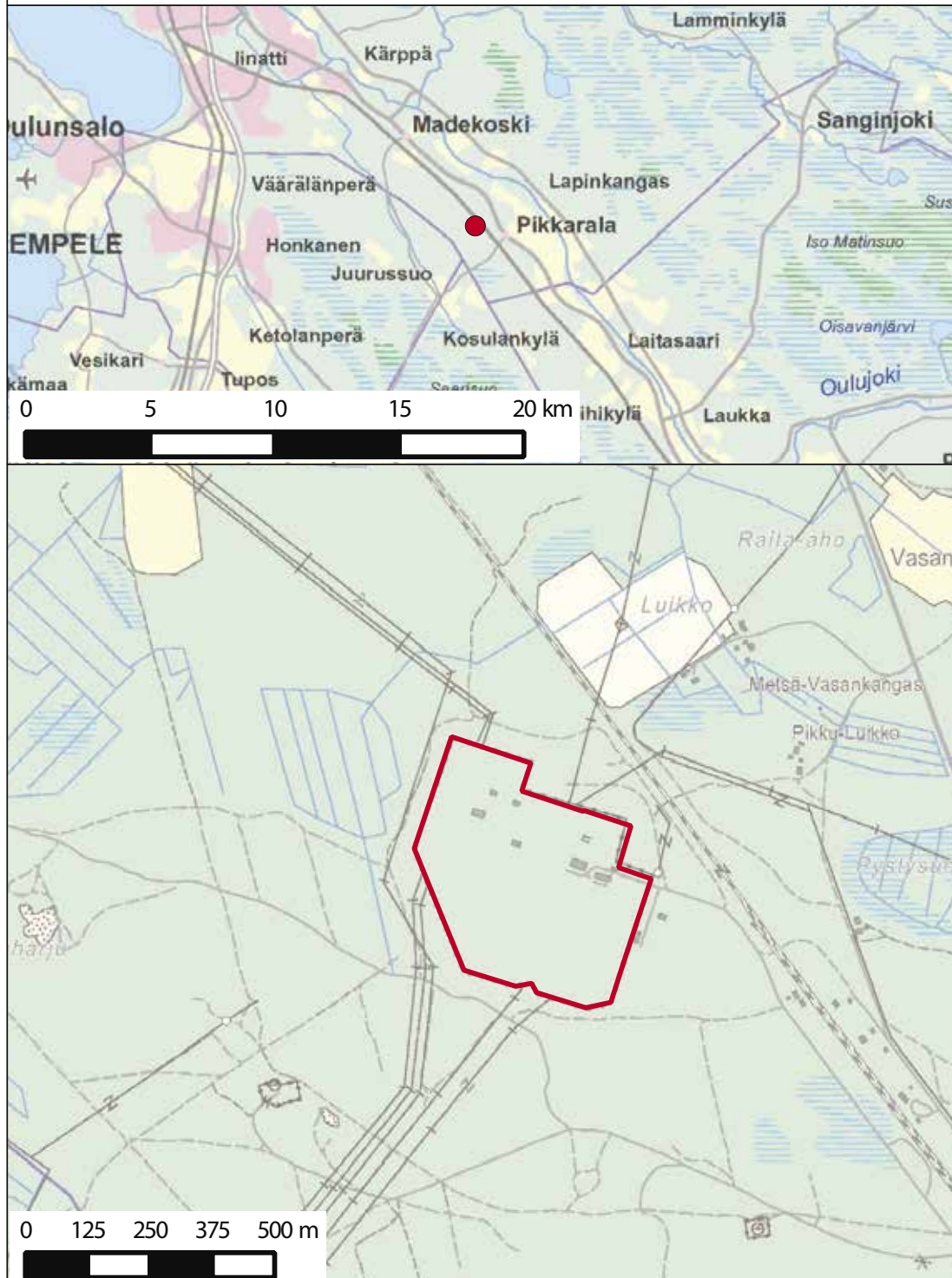

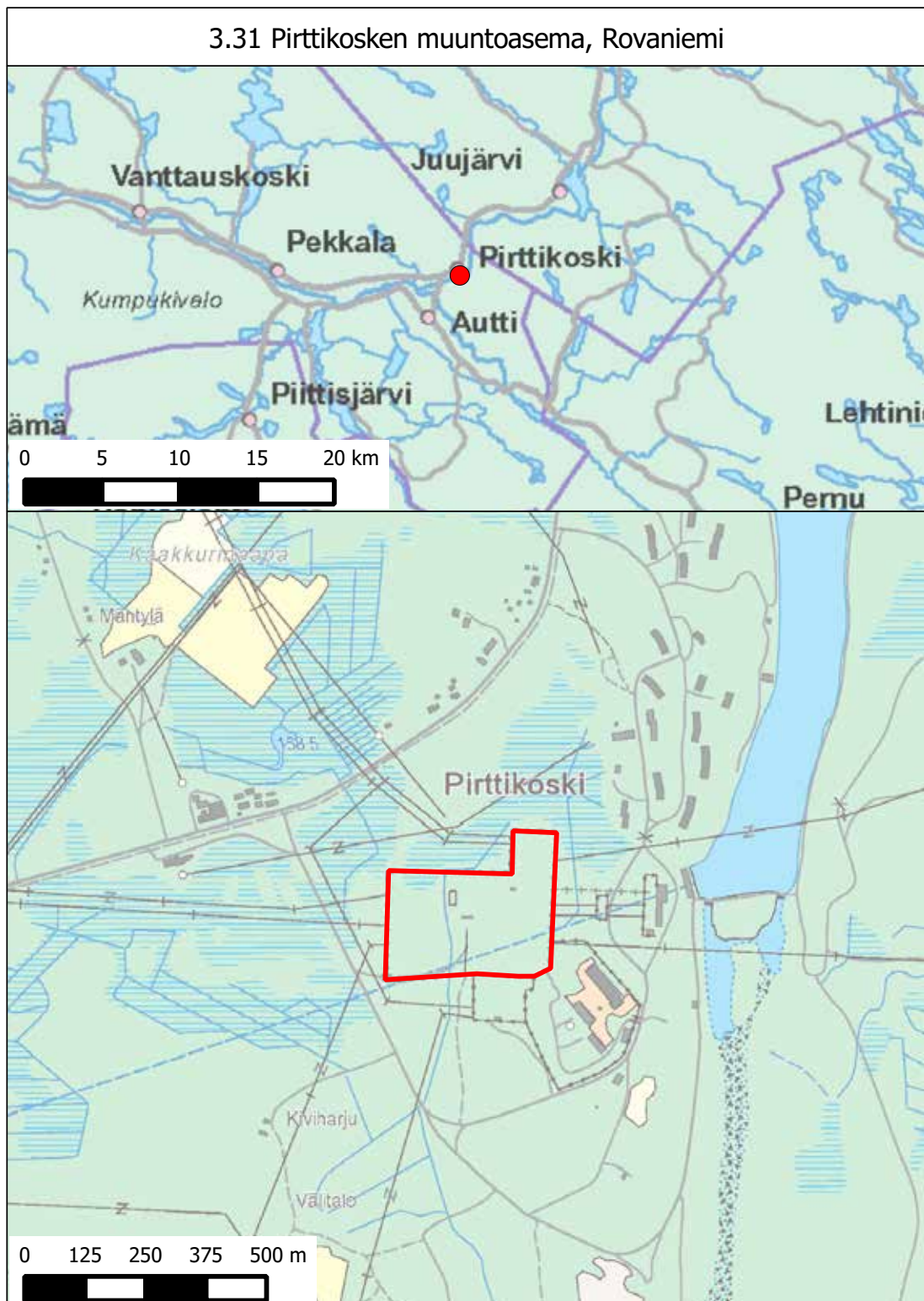

3.32 Pyhäselän muuntoasema, Muhos

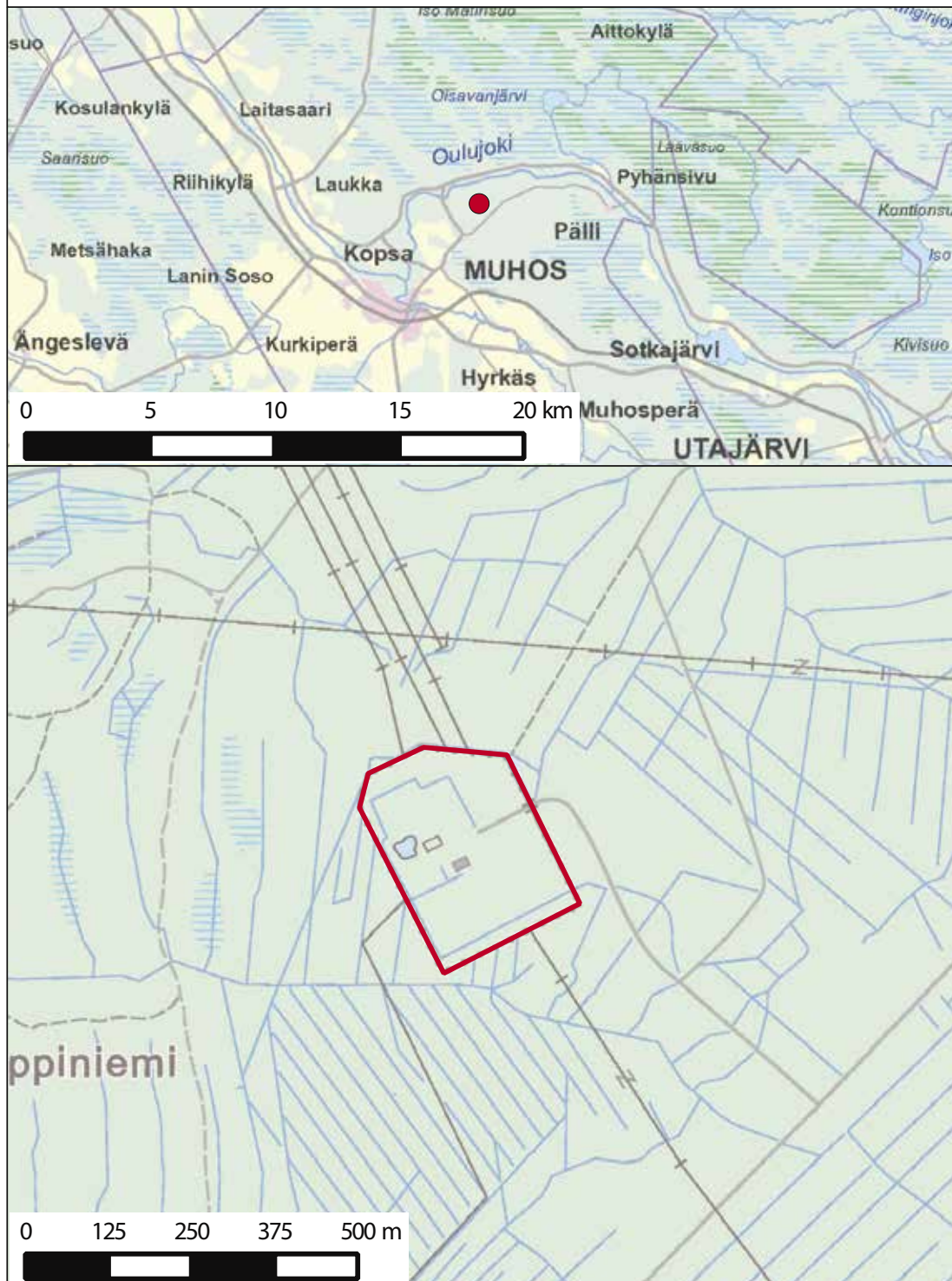

3.33 Rauman muuntoasema, Rauma

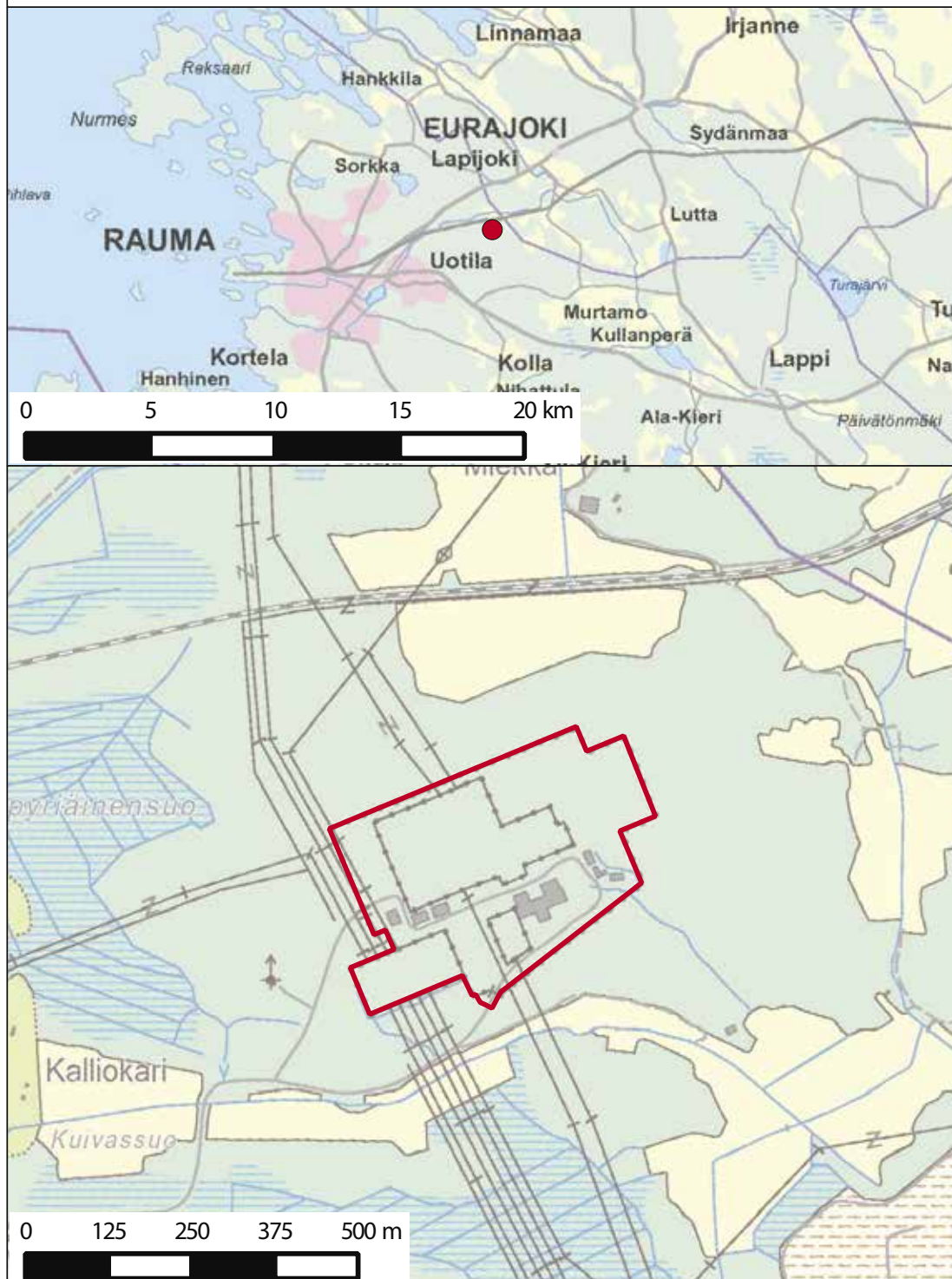

3.34 Rihtniemen muuntoasema, Pyhäranta

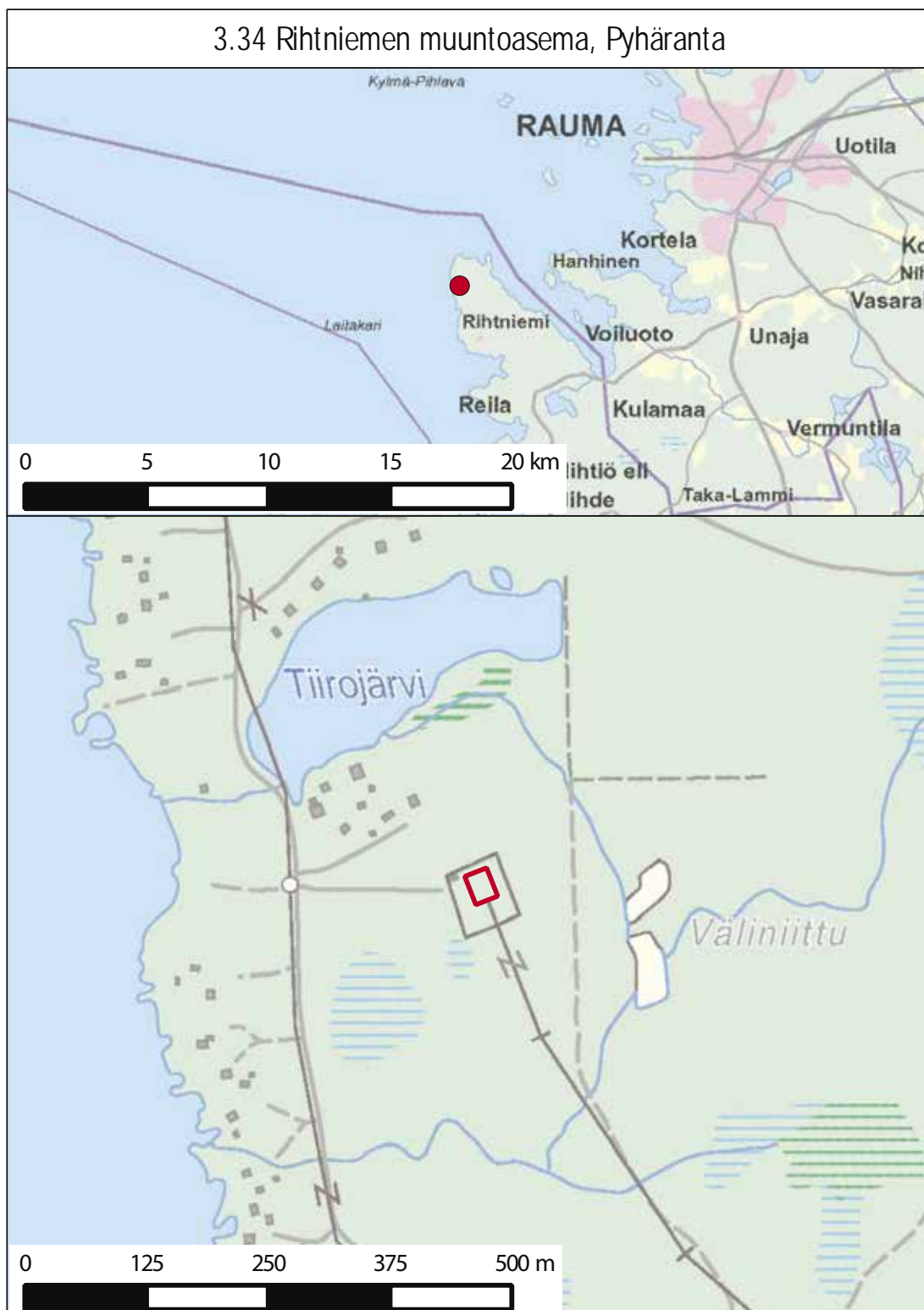

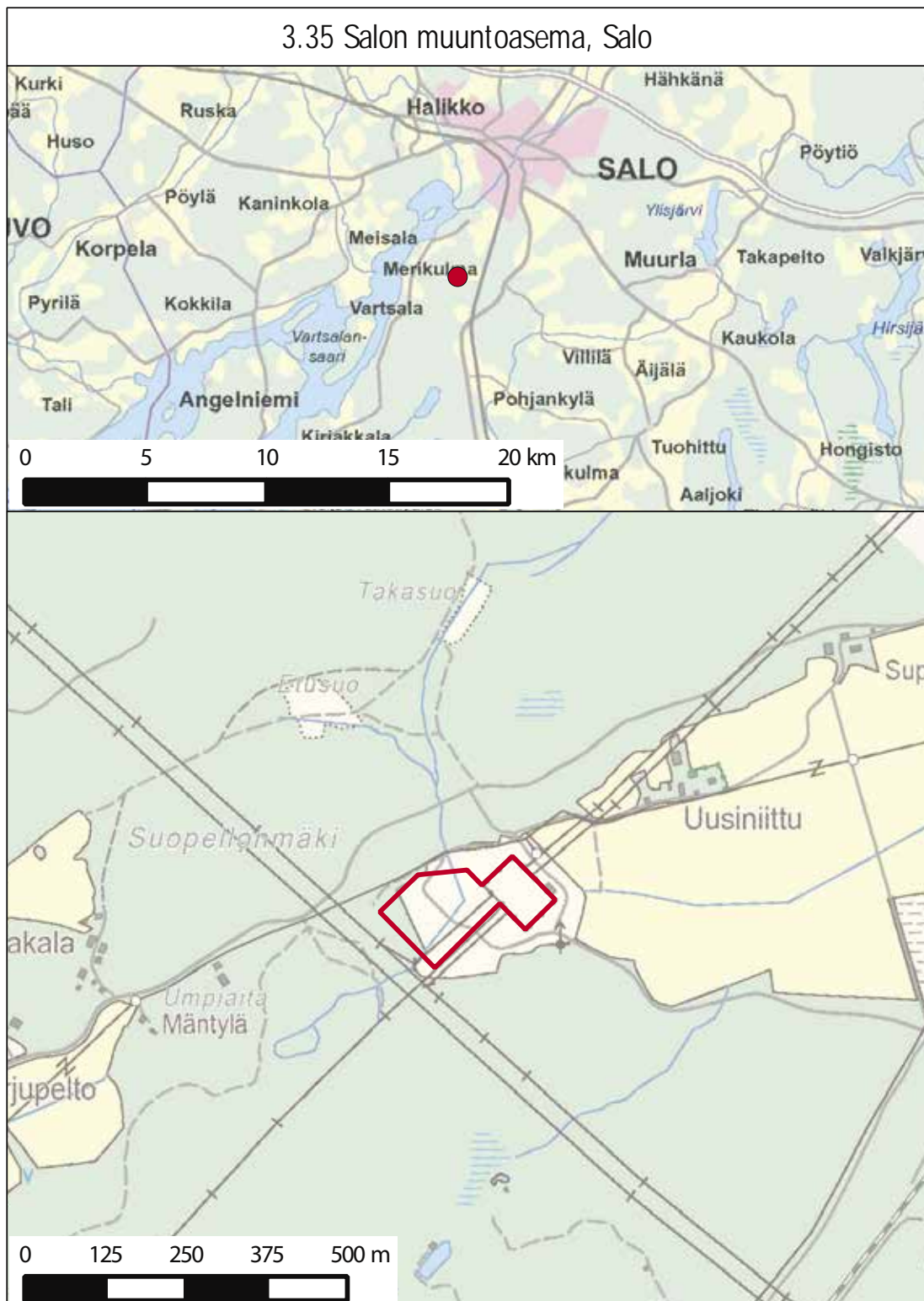

3.36 Seinäjoen muuntoasema, Seinäjoki

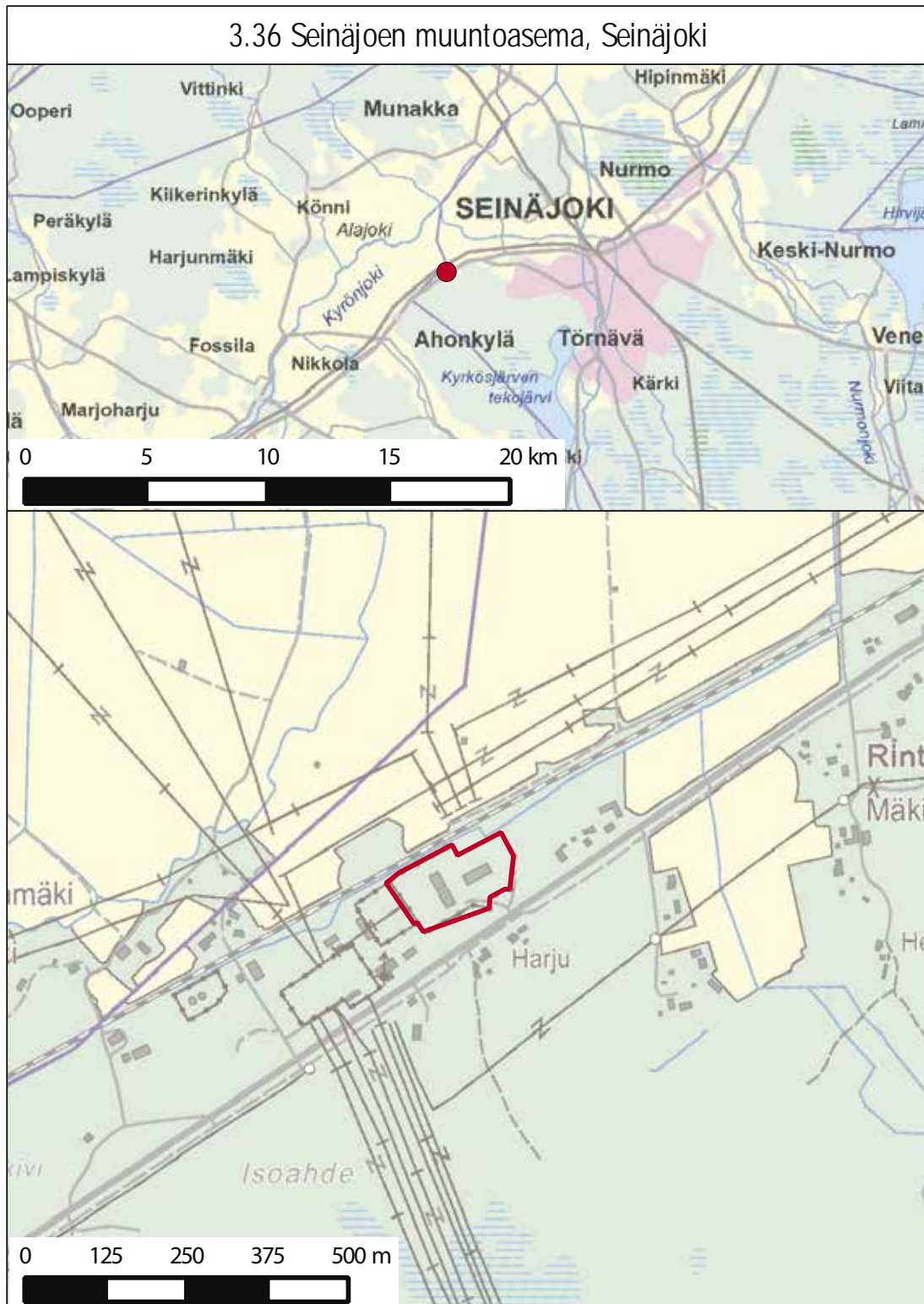

3.37 Selleen muuntoasema, Tornio

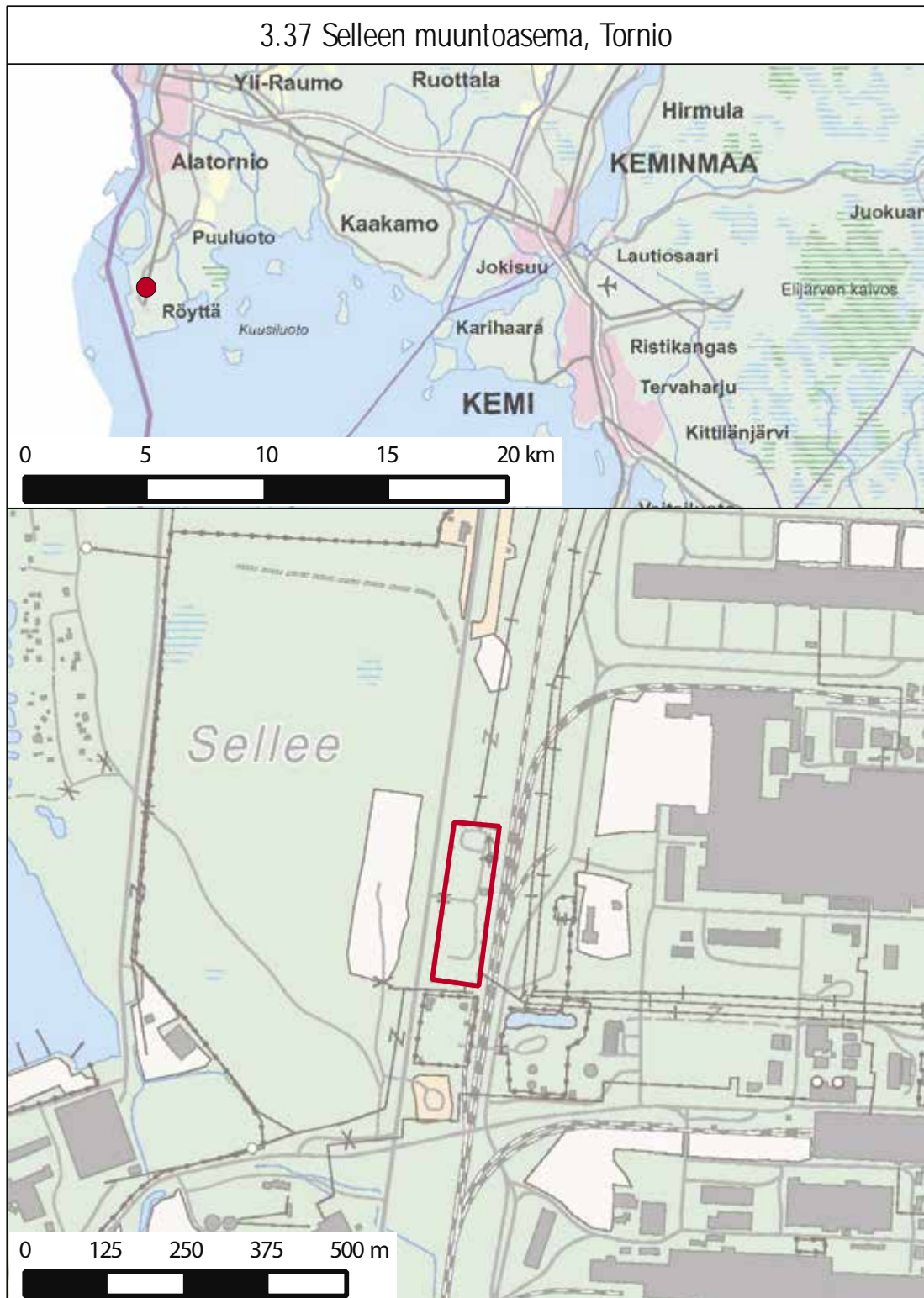

3.38 Tammiston muuntoasema, Vantaa



3.39 Toivilan muuntoasema, Jämsä

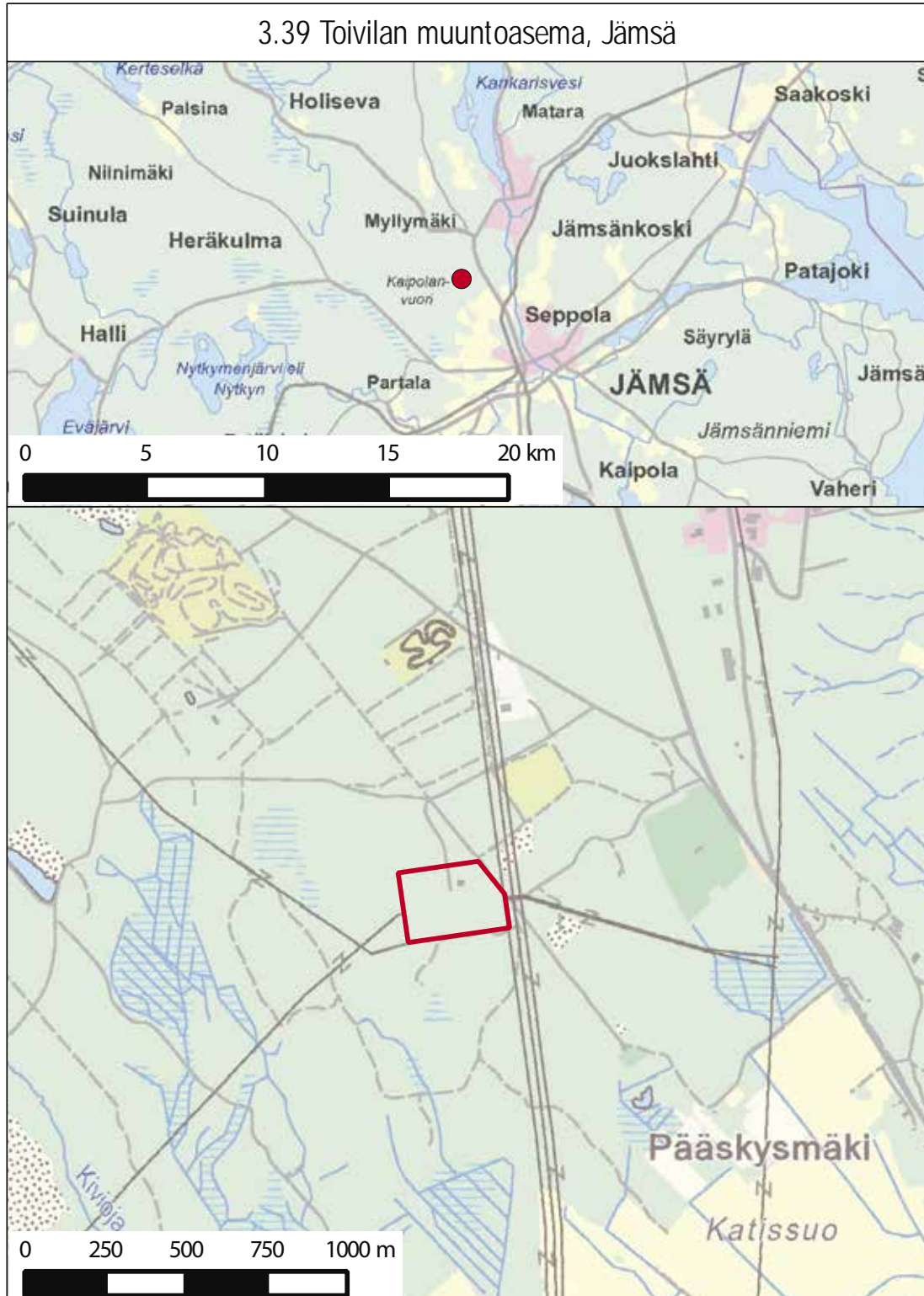

3.40 Tolkkisten varavoimalaitos, Porvoo

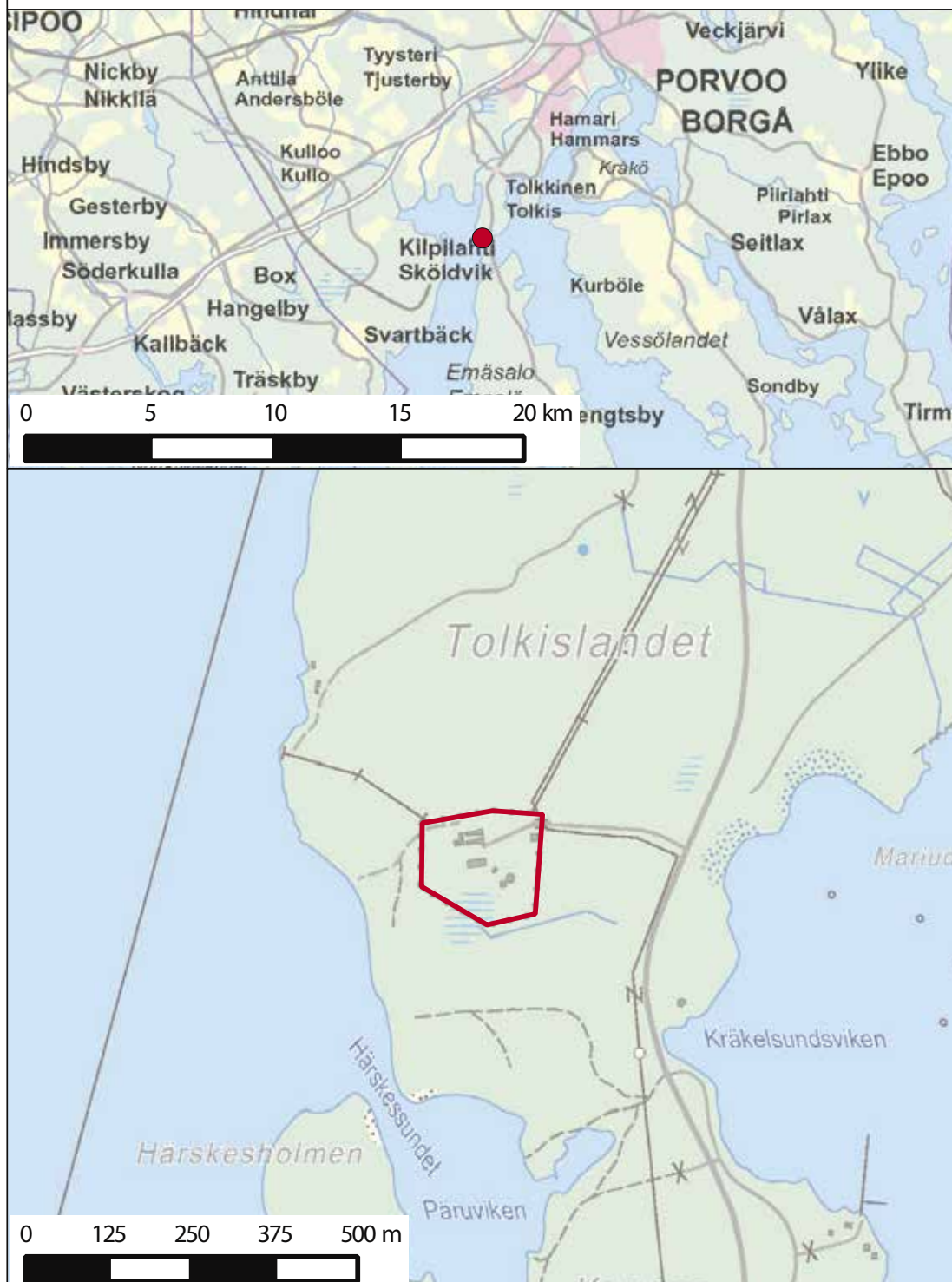

3.41 Tuovilan muuntoasema, Mustasaari

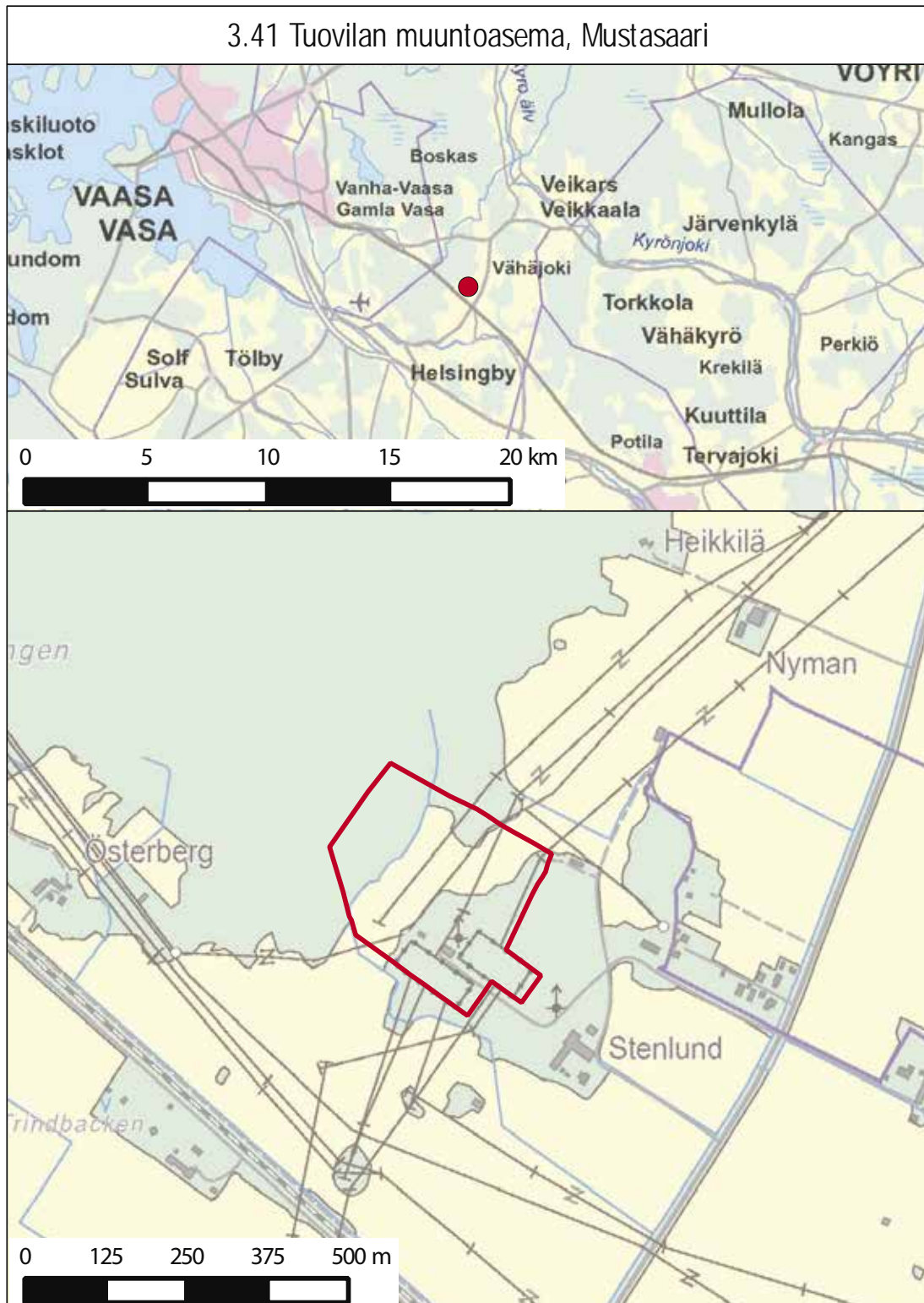

3.42 Ulvilan muuntoasema, Ulvila

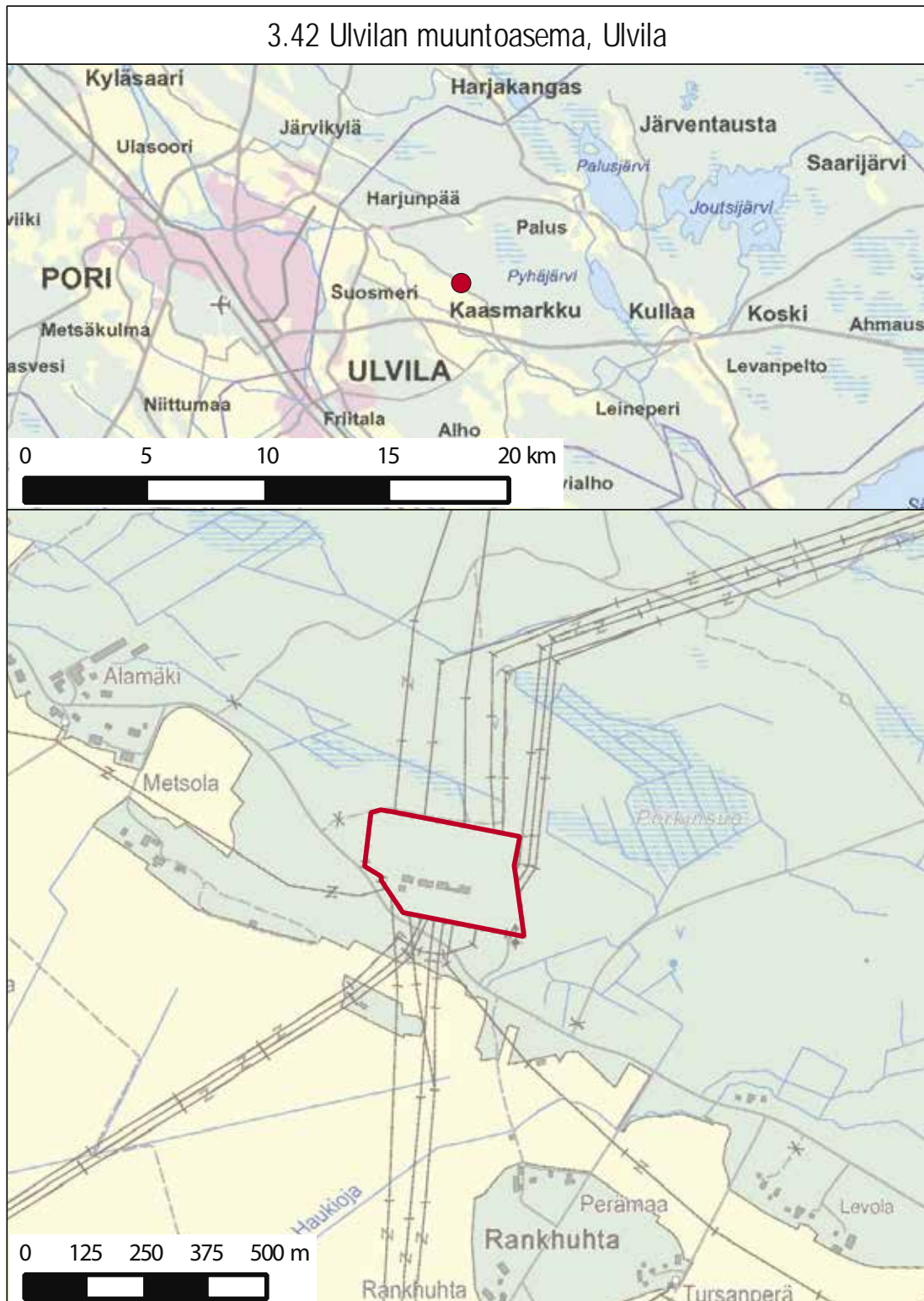

3.43 Uusnivalan muuntoasema, Nivala

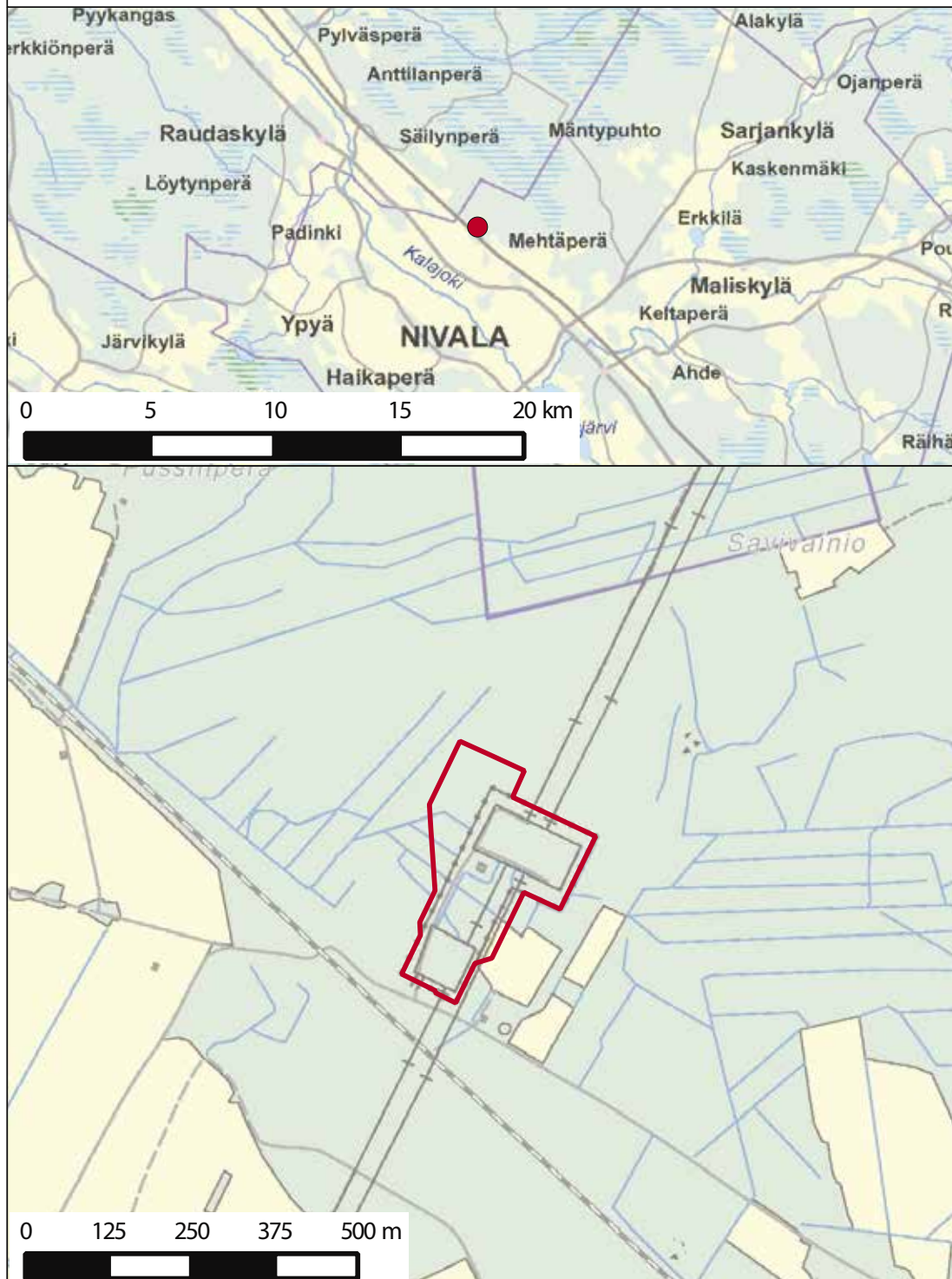

3.44 Vajukosken muuntoasema, Sodankylä



3.45 Valajaskosken muuntoasema, Rovaniemi

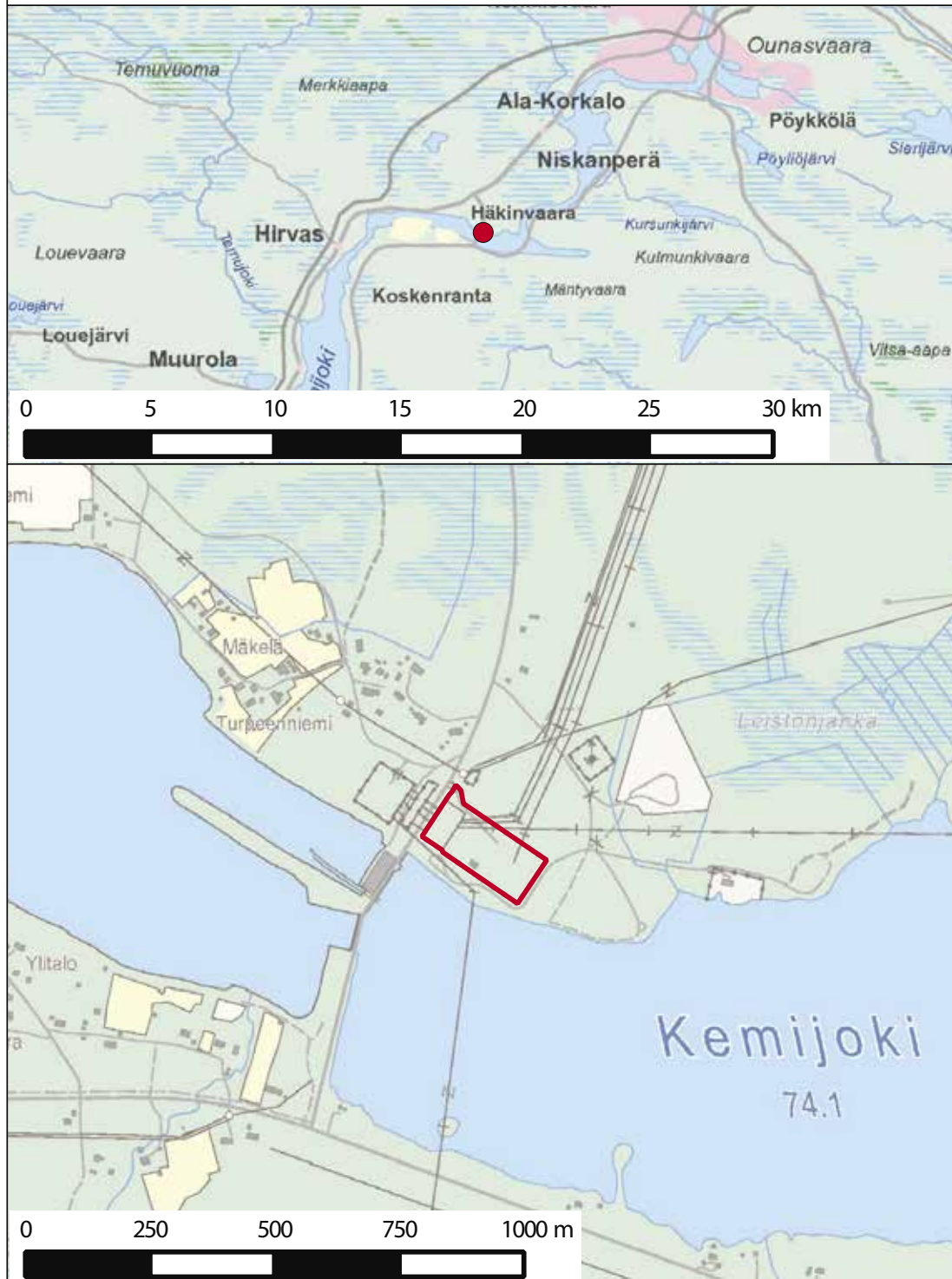

3.46 Vihtavuoren muuntoasema, Laukaa

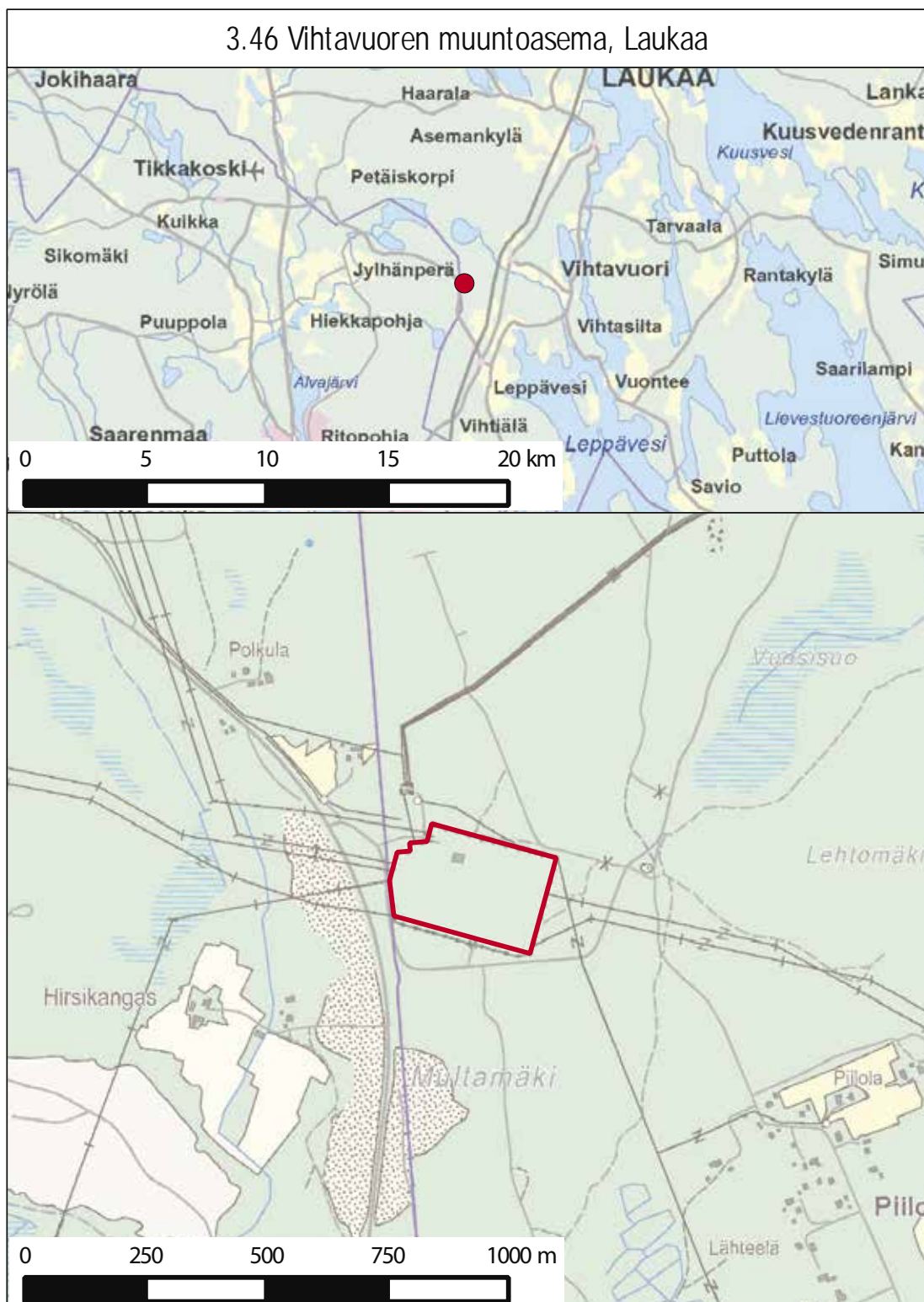

3.47 Virkkalan muuntoasema, Lohja

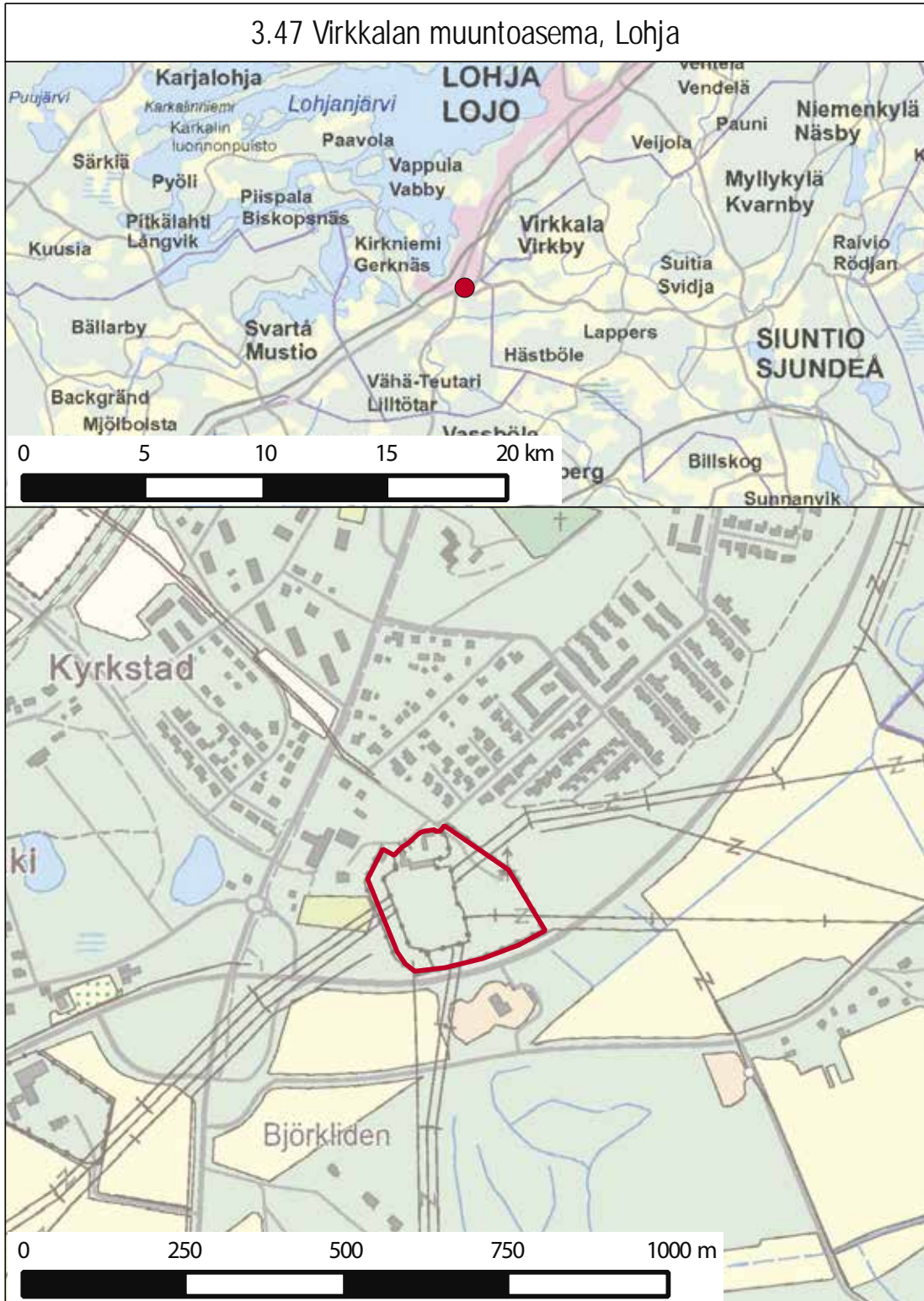

3.48 Visulahden muuntoasema, Mikkeli

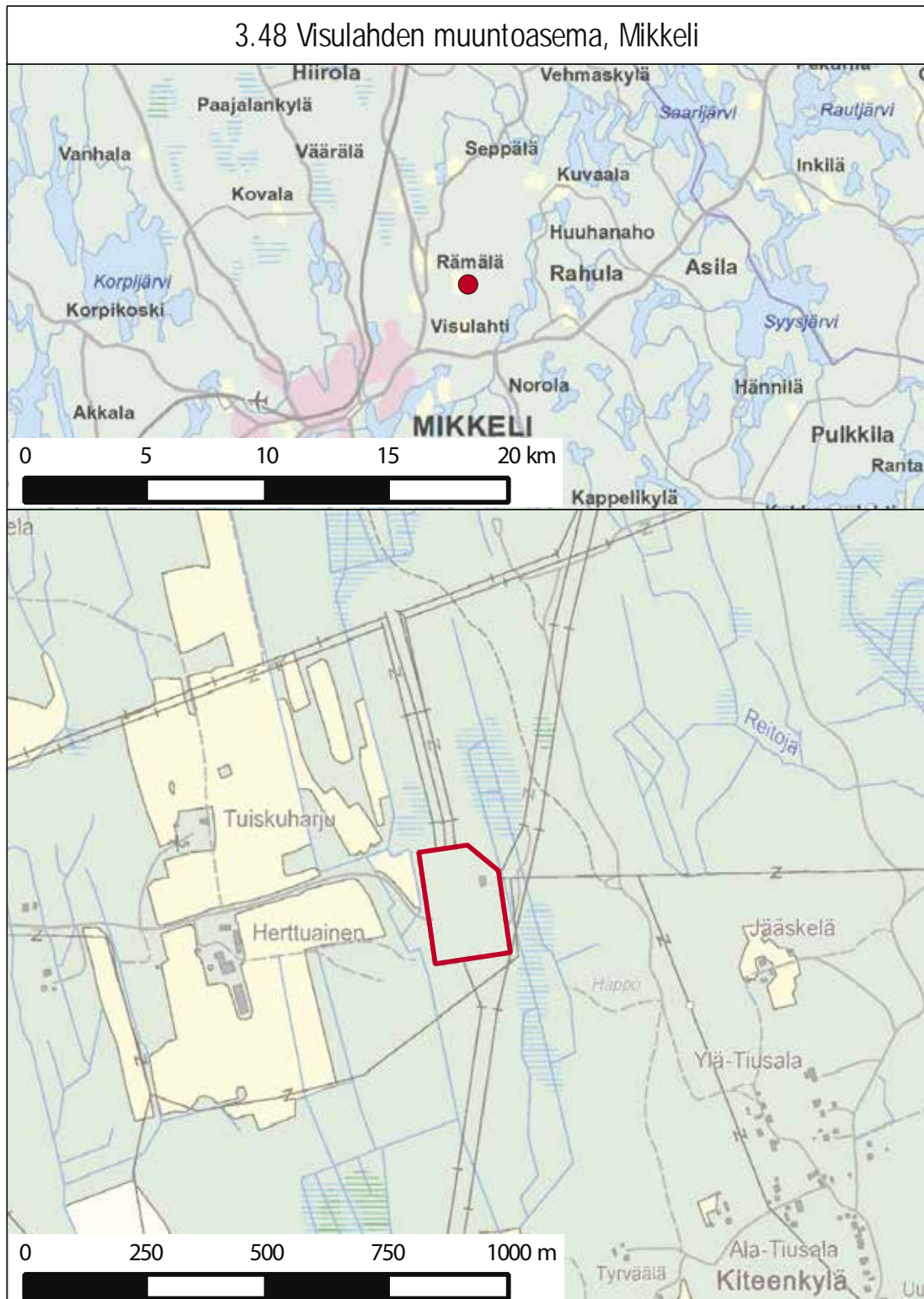

3.49 Vuolijoen muuntoasema, Kajaani

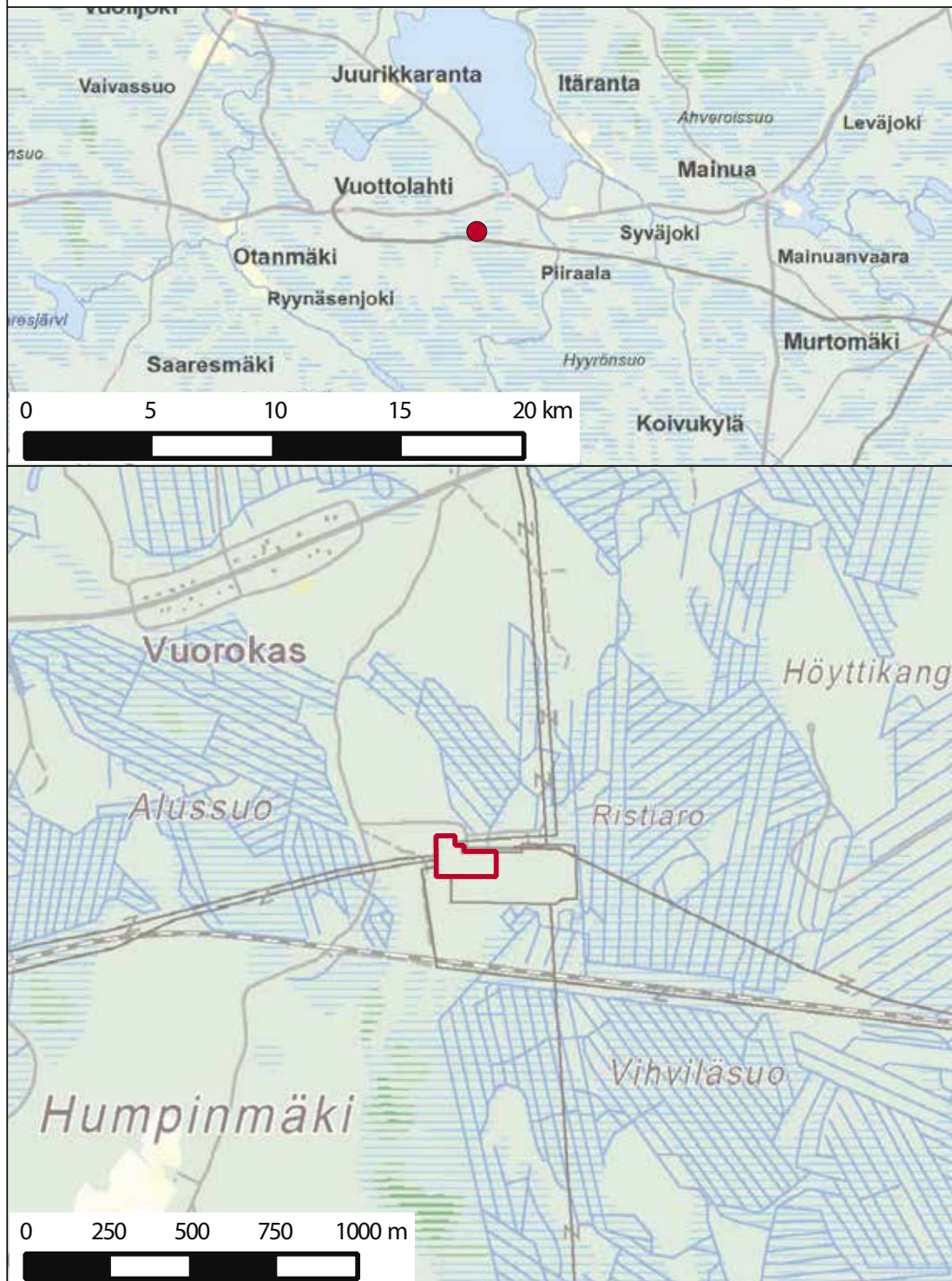

3.50 Yliskälän muuntoasema, Lappeenranta

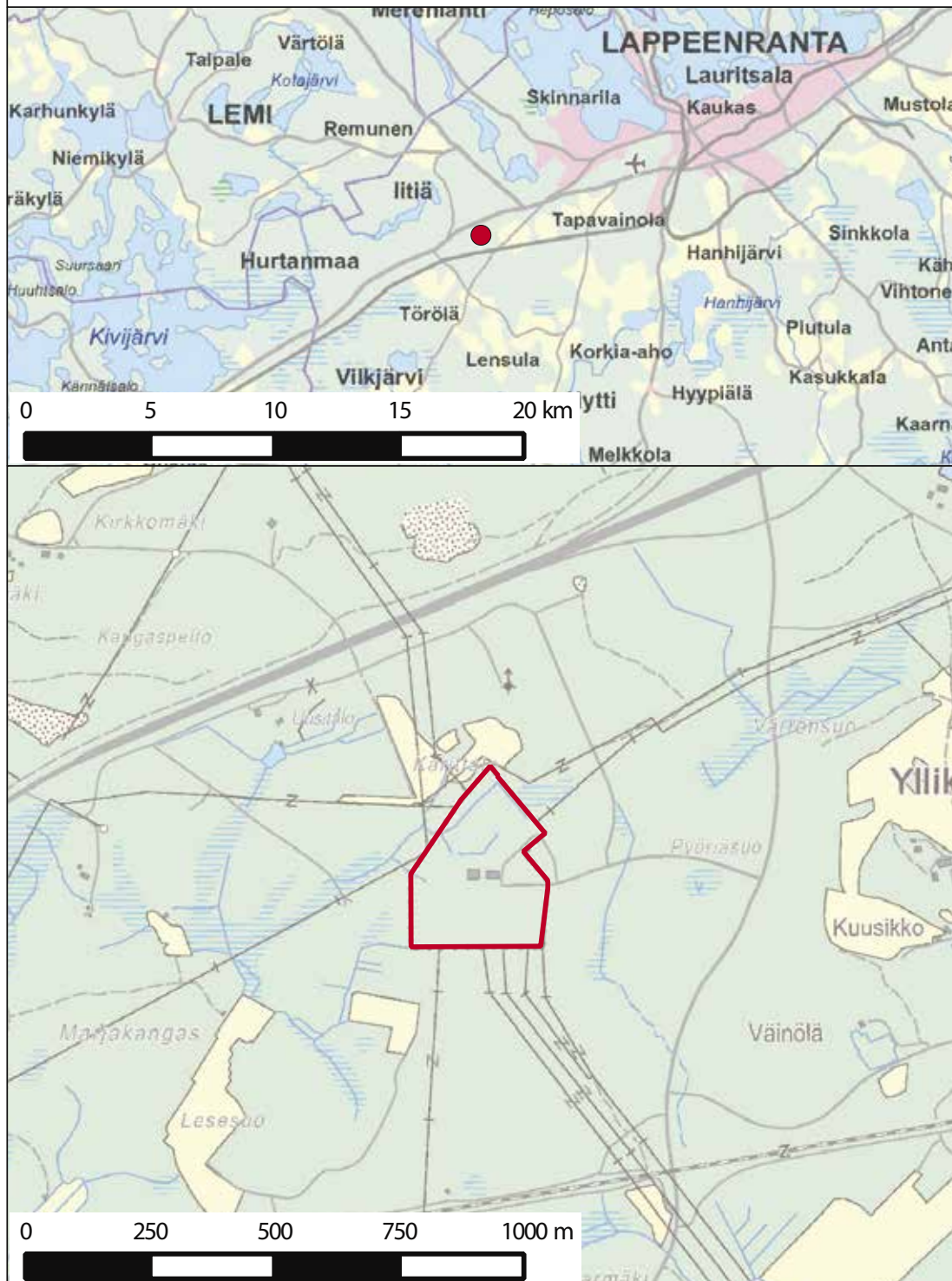

LIIKKUMIS- JA OLESKELURAJOITUSTEN KOHTEENA OLEVAT VOIMALAITOS-,
TEOLLISUUS- JA KAIIVOSALUEET (1 §:n 1 momentin 4 kohta)

Alue	Kunta	Toiminnanharjoittaja	Kartan numero
1) Olkiluodon ydinvoimalaitos	Eurajoki	Teollisuuden Voima Oyj	4.01
2) Loviisan voimalaitos	Loviisa	Fortum Power and Heat Oy	4.02
3) Isohaaran voimalaitos	Keminmaa	PVO-Vesivoima Oy	4.03
4) Kilpilahden teollisuusalue	Porvoo	Neste Oil Oyj ja Borealis Polymers Oy	4.04
5) Naantalin jalostamo	Naantali	Neste Oil Oyj	4.05
6) Tehdasalue	Kotka	Kotkamills Oy	4.06
7) Tehdasalue	Oulu	Kemira Chemicals Oy	4.07
8) Lampivaaran ametistikaivos	Sodankylä ja Pelkosenniemi	Kaivosyhtiö Arctic Ametisti Oy	4.08
9) Talvivaaran kaivosalue	Sotkamo	Talvivaara Sotkamo Oy	4.09
10) Seitakorvan voimalaitos	Kemijärvi	Kemijoki Oy	4.10
11) Taivalkosken voimalaitos	Keminmaa	Kemijoki Oy	4.11
12) Ojamon kaivoslampi	Lohja	Luksia, Länsi-Uudenmaan koulutusyhtymä, Meriturva ja Lohjanjärven kalastusalue	4.12
13) Tuotantolaitos	Mäntyharju	Oy Woikoski Ab	4.13
14) Teollisuusalue	Harjavalta	Boliden Harjavalta Oy, Norilsk Nickel Harjavalta Oy ja Yara Suomi Oy	4.14

4.01 Olkiluodon ydinvoimalaitos, Eurajoki

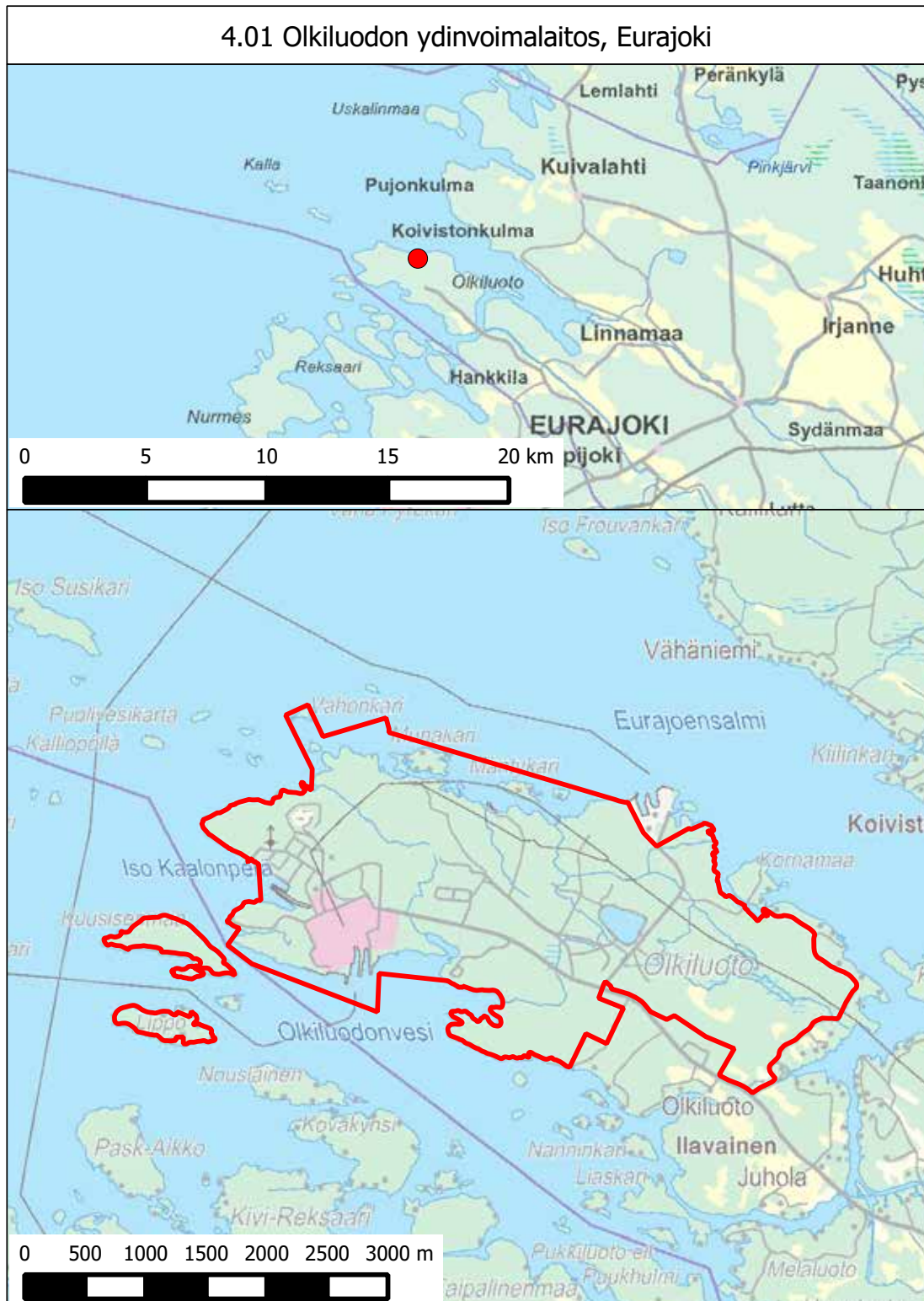

4.02 Loviisan voimalaitos, Loviisa

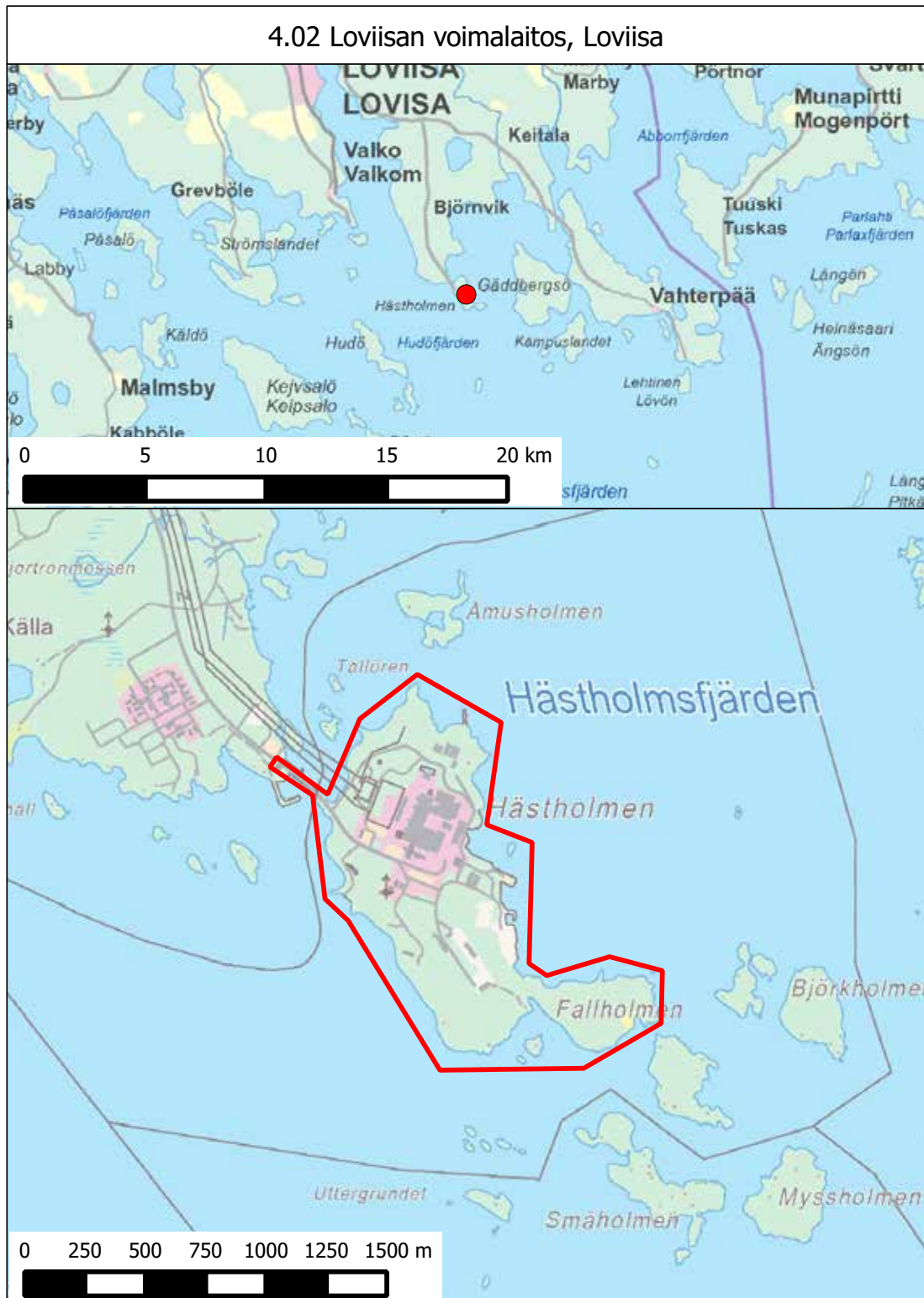

4.03 Isohaaran voimalaitos, Keminmaa

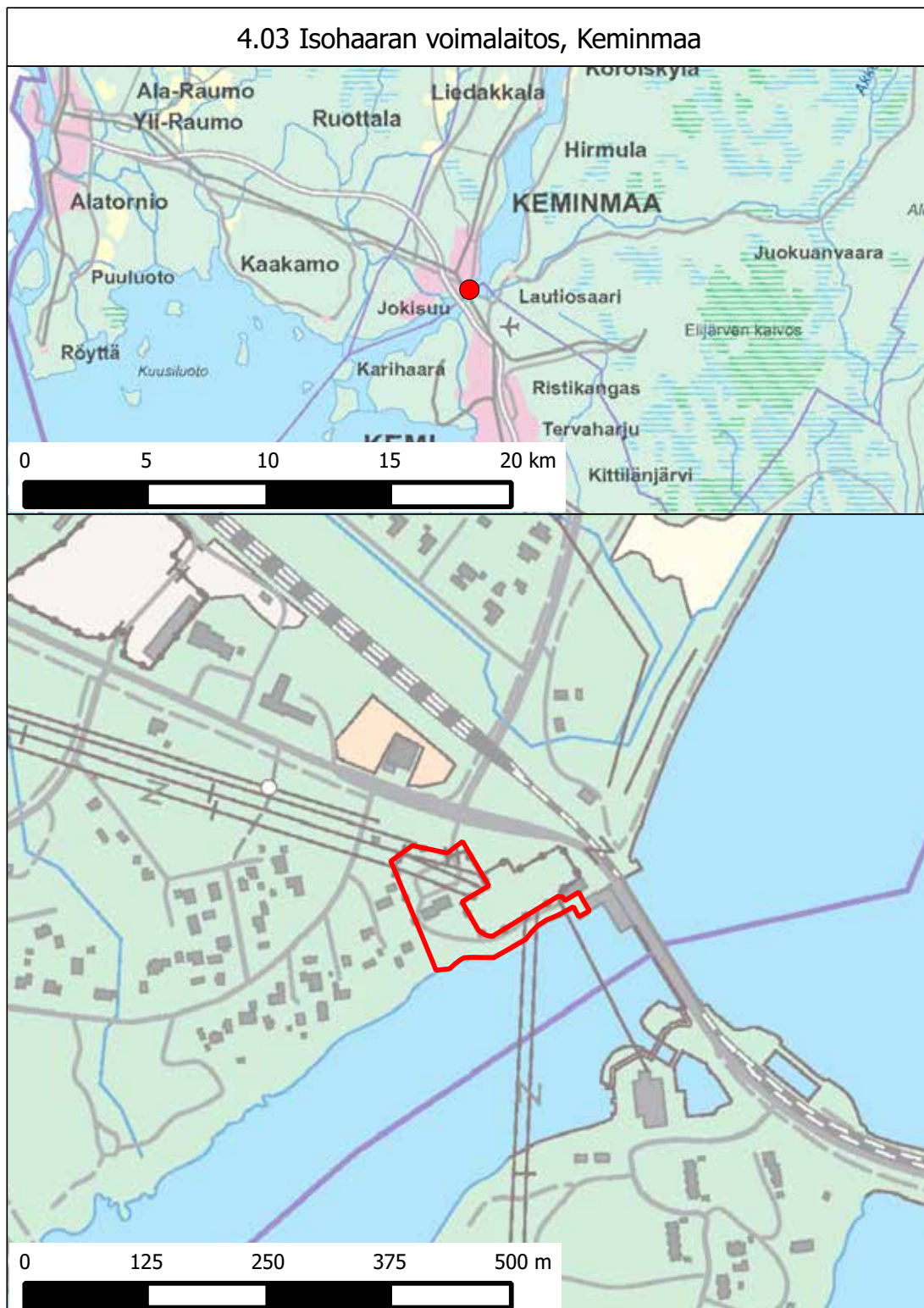

4.04 Kilpilahden teollisuusalue, Porvoo

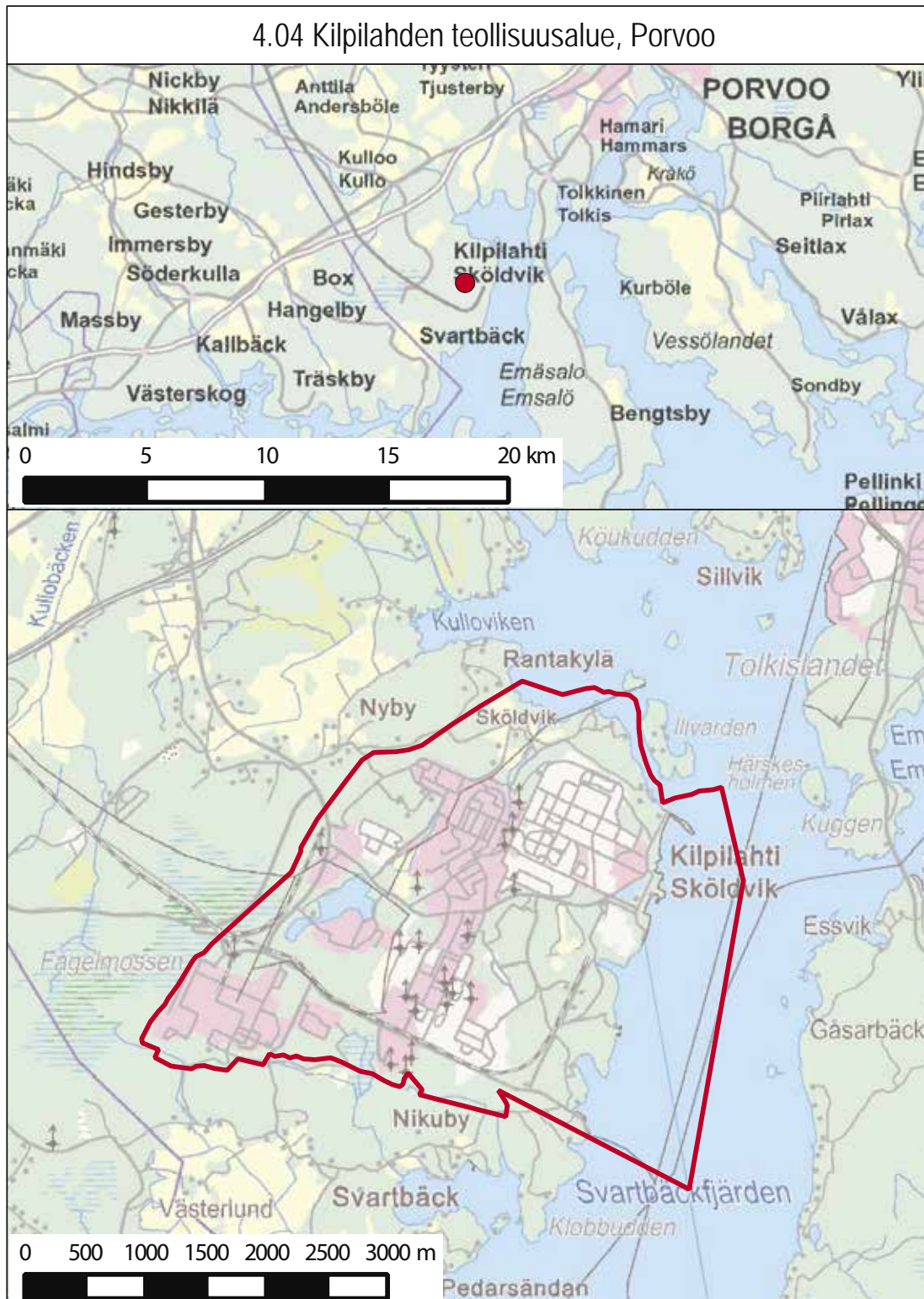

4.05 Naantalin jalostamo, Naantali

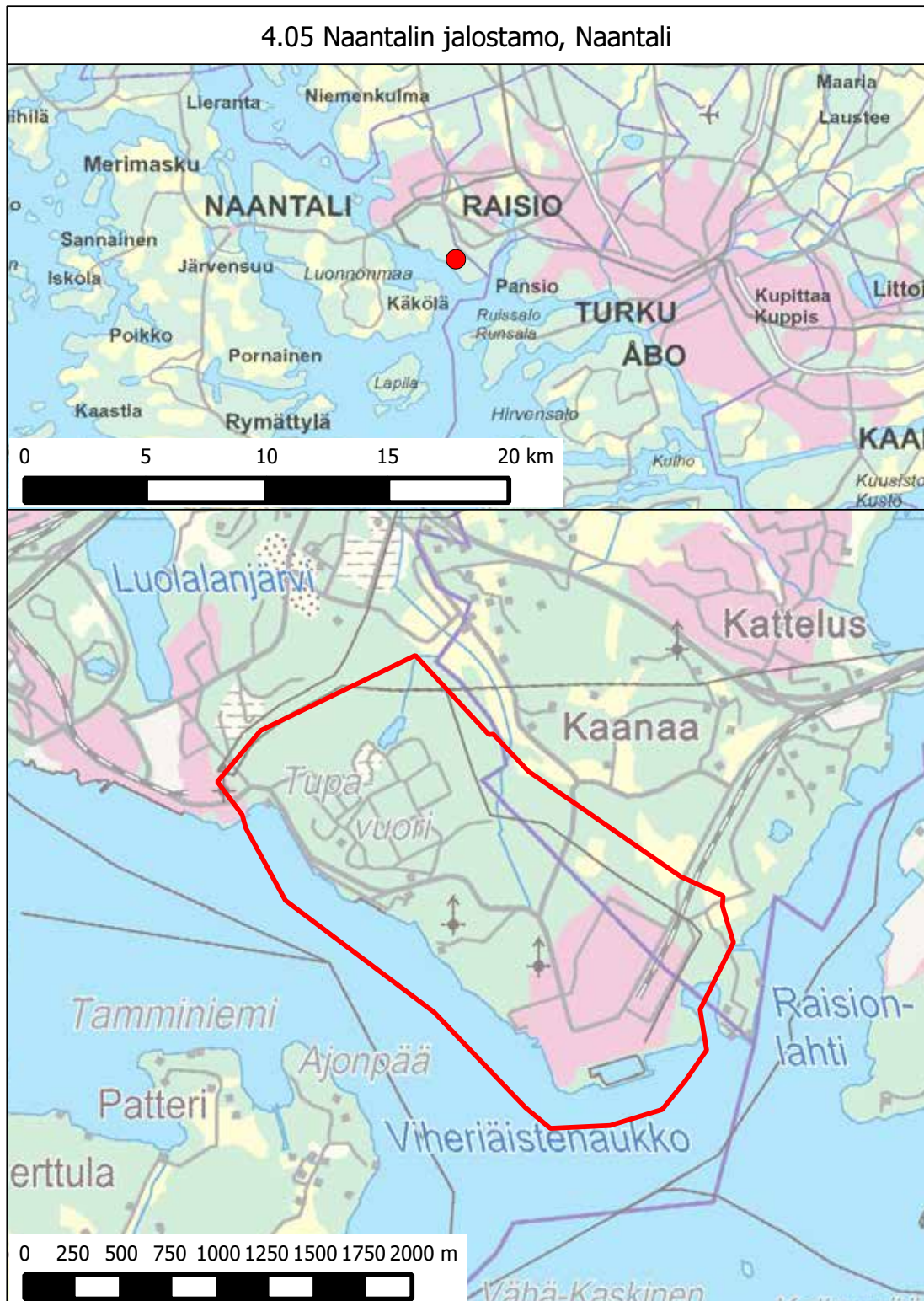

4.06 Tehdasalue, Kotka

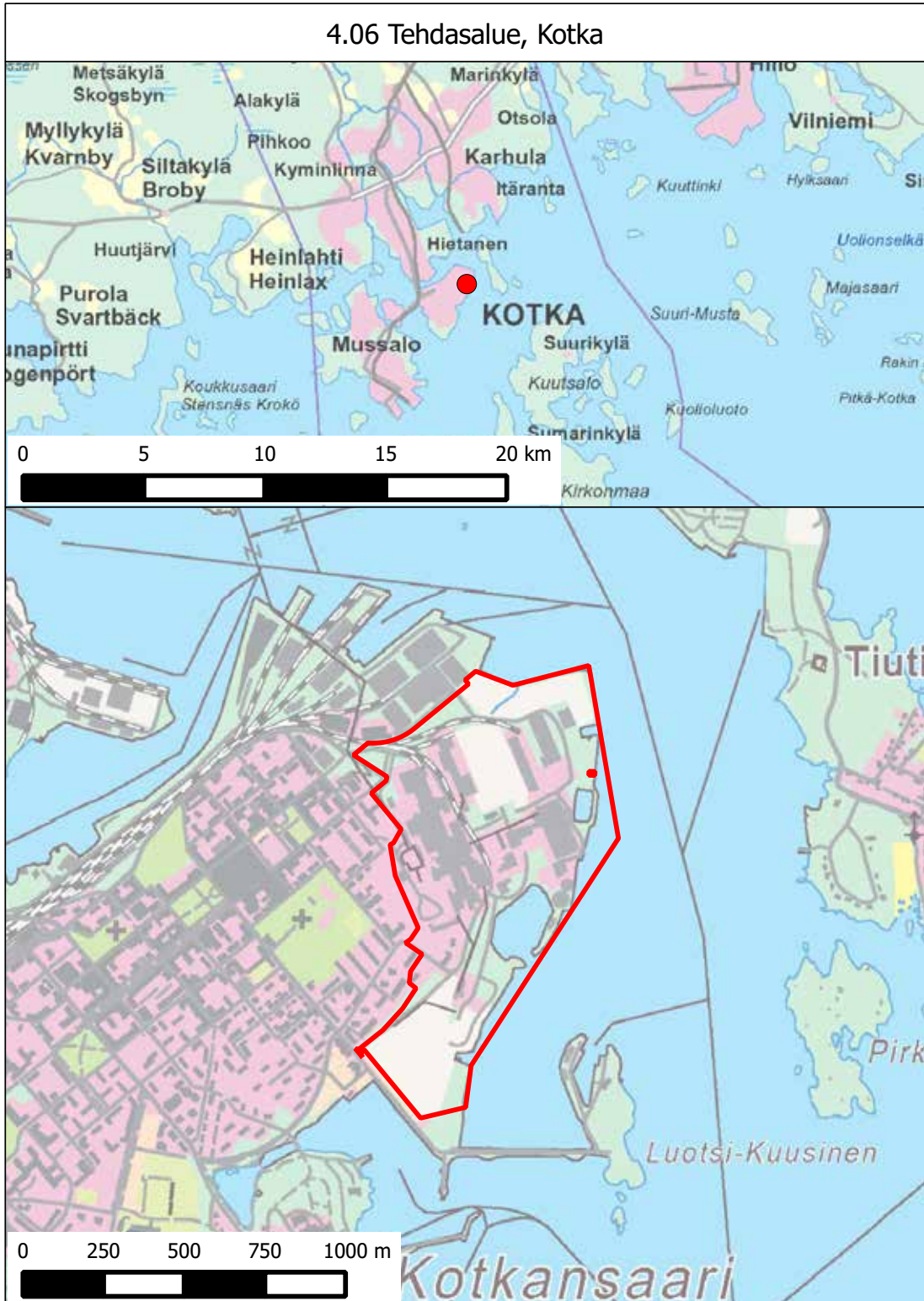

4.07 Tehdasalue, Oulu



4.08 Lampivaaran ametistikaivos, Sodankylä ja Pelkosenniemi

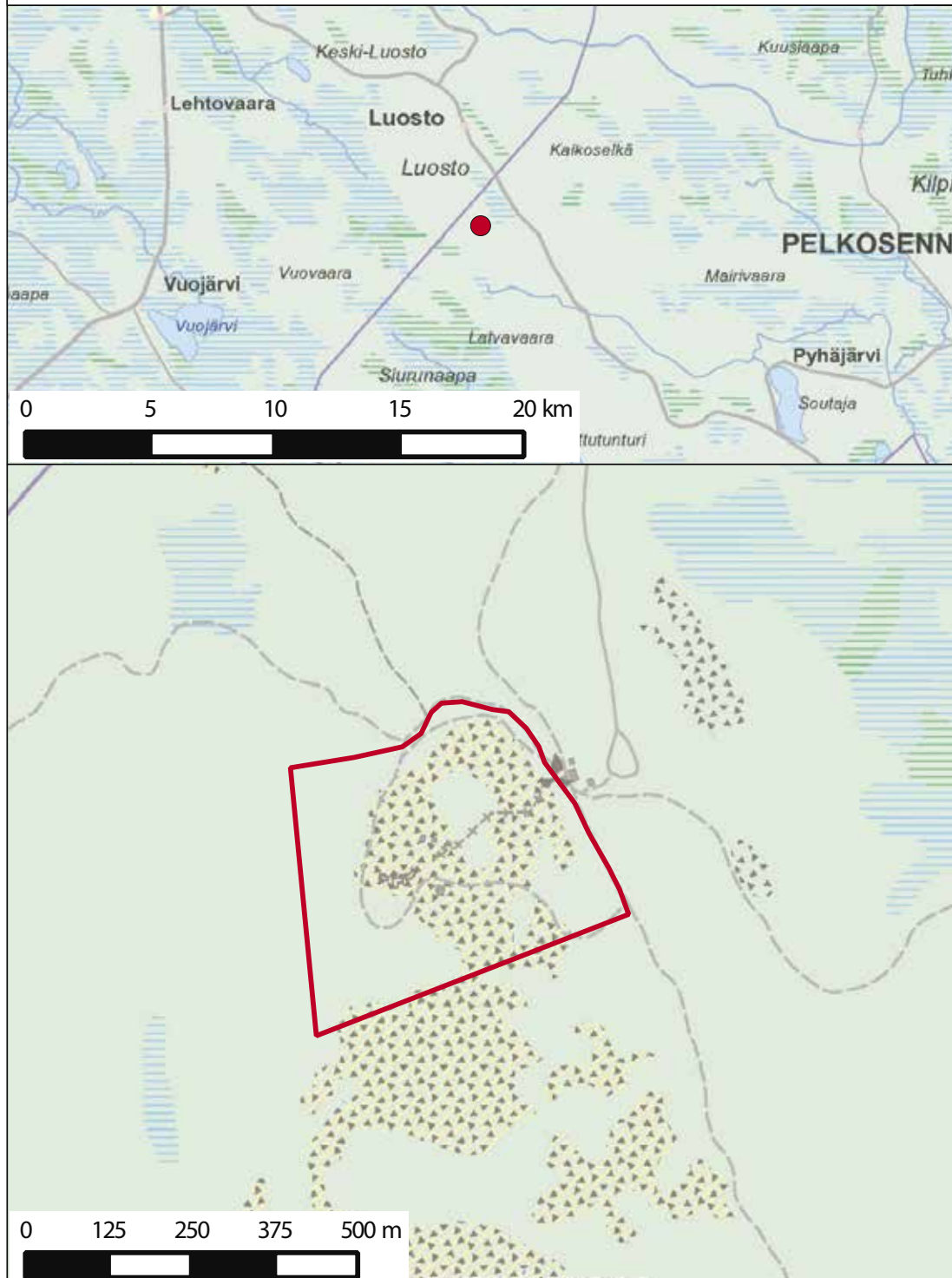

4.09 Talvivaaran kaivosalue, Sotkamo

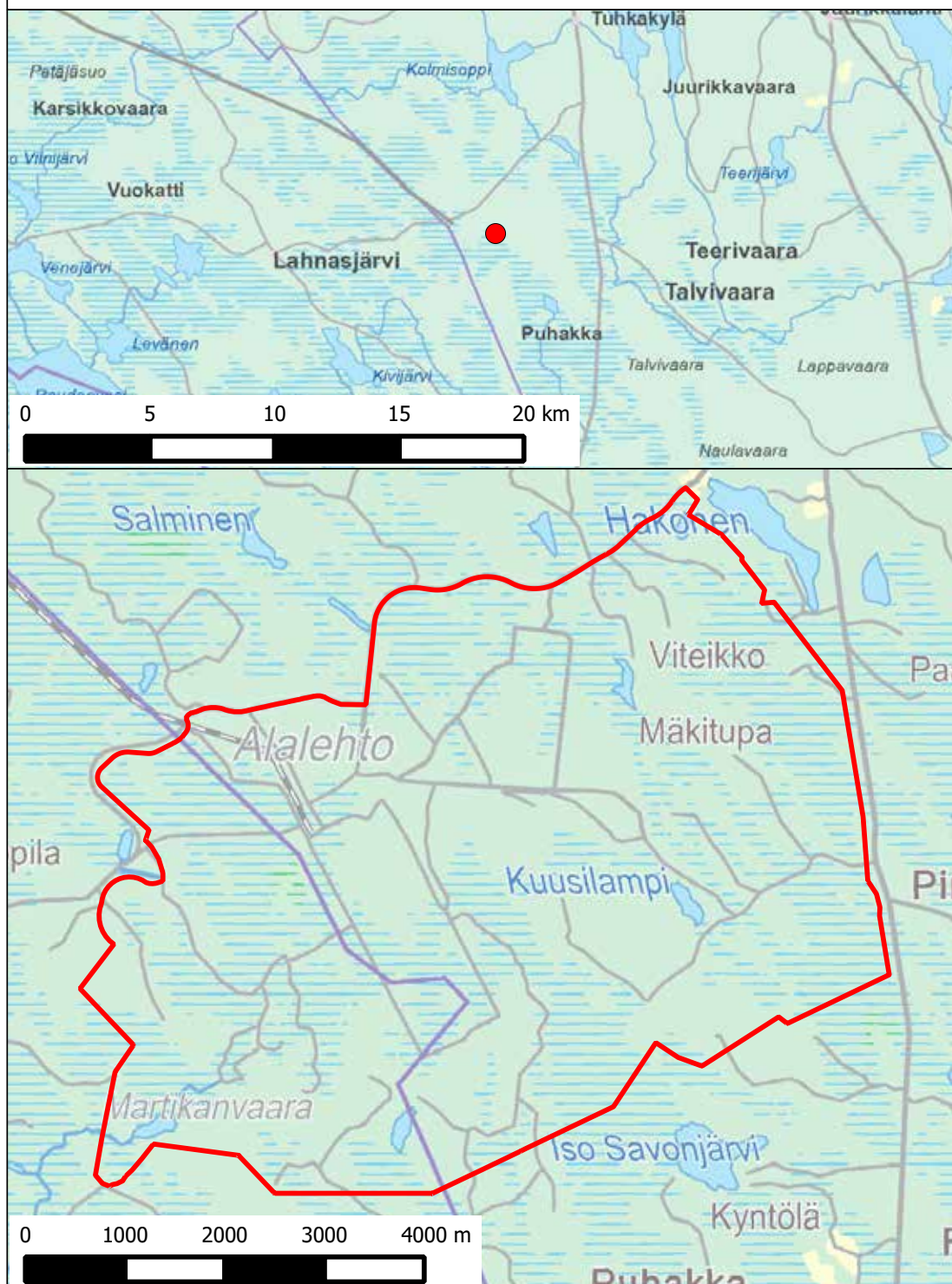

4.10 Seitakorvan voimalaitos, Kemijärvi

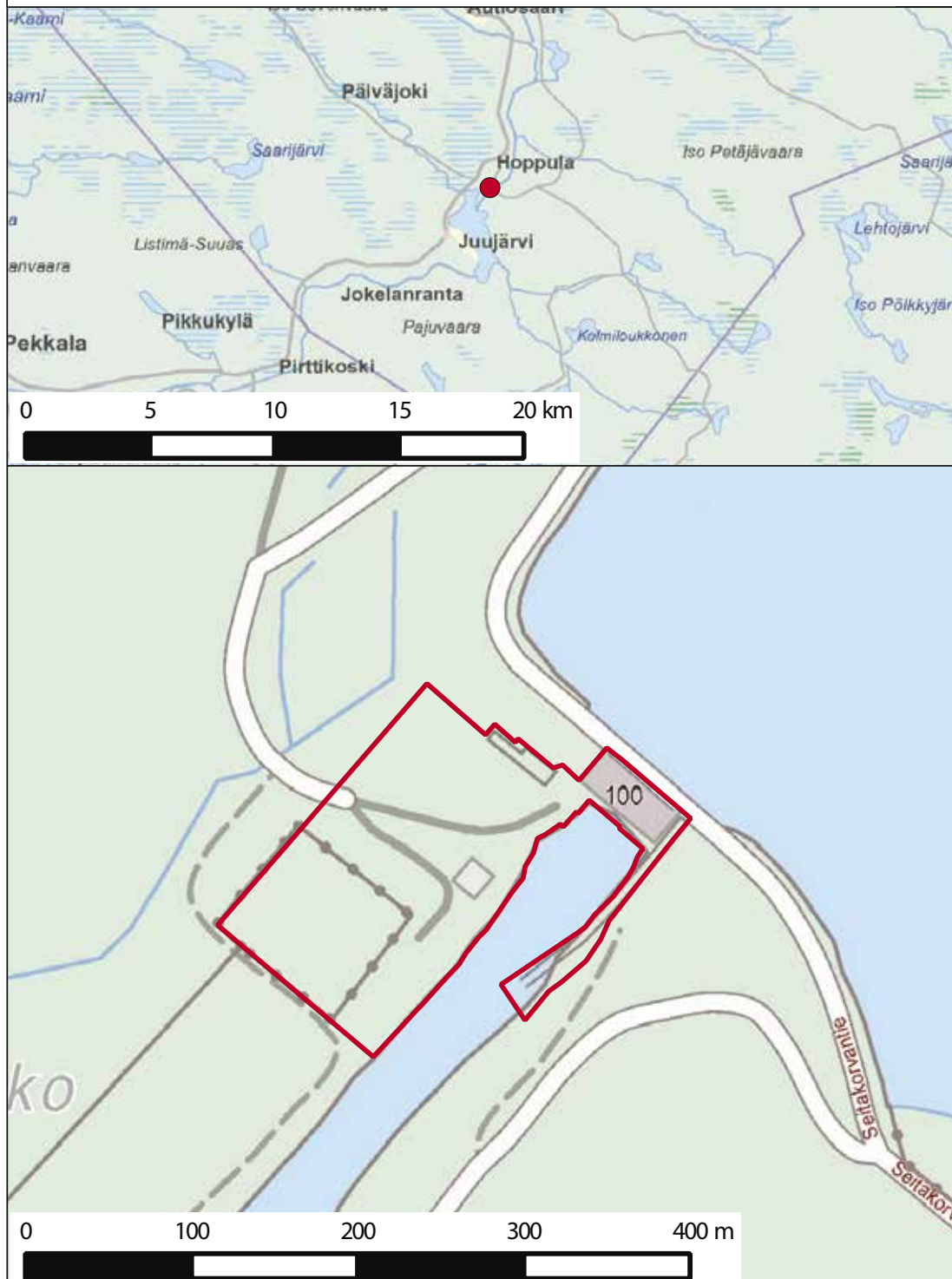

4.11 Taivalkosken voimalaitos, Keminmaa

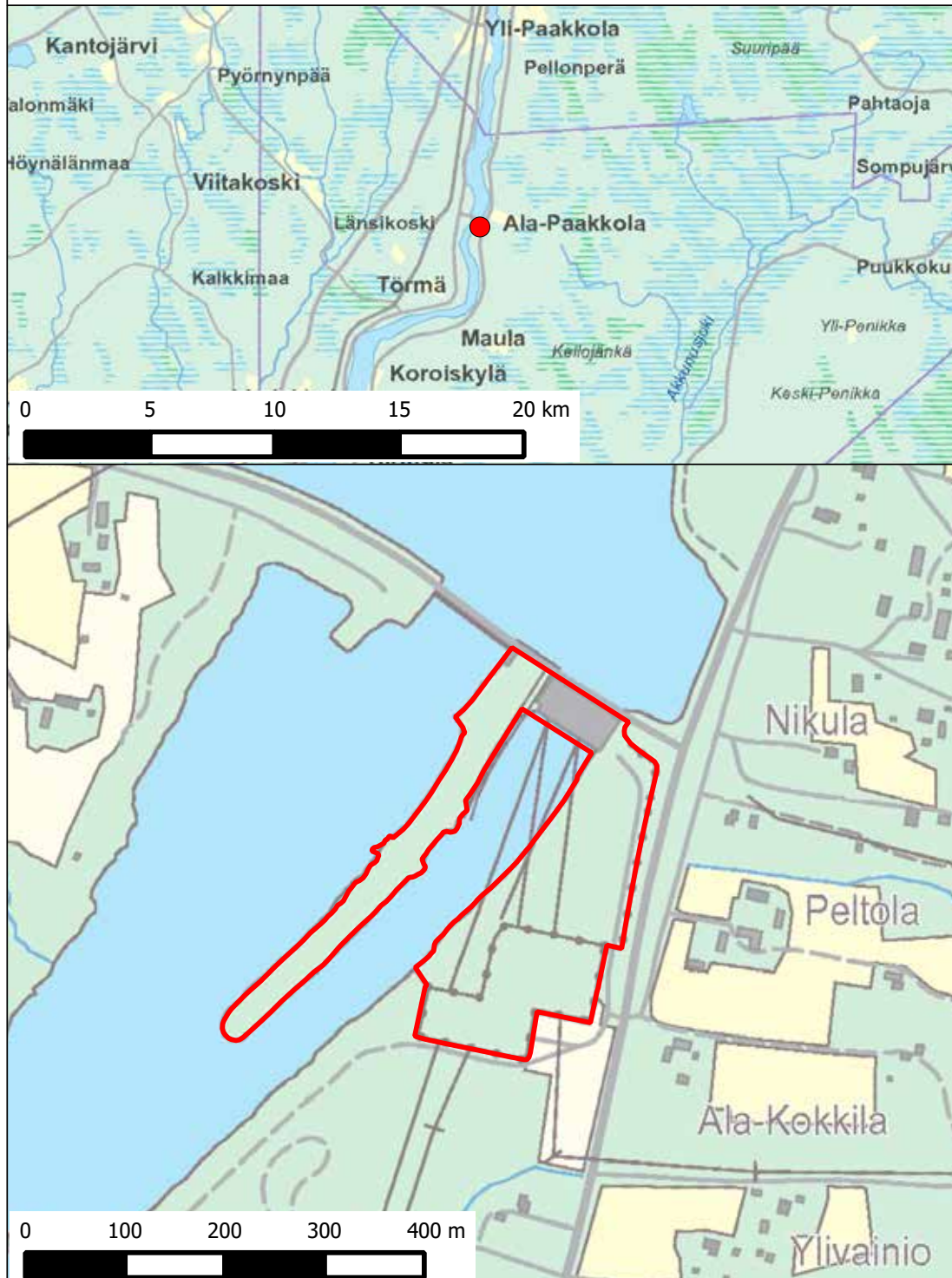

4.12 Ojamon kaivoslampi, Lohja

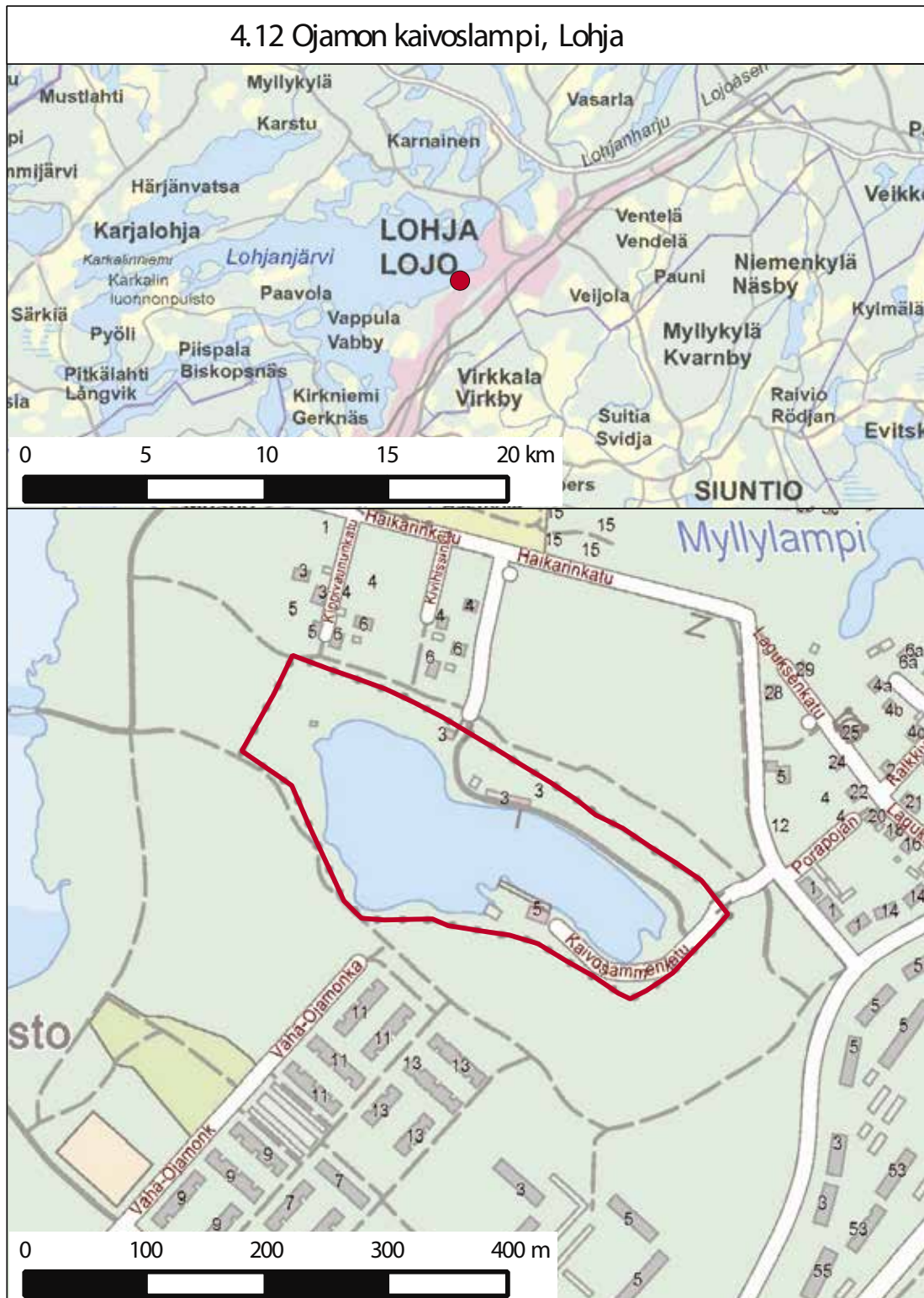

4.13 Tuotantolaitos, Mäntyharju

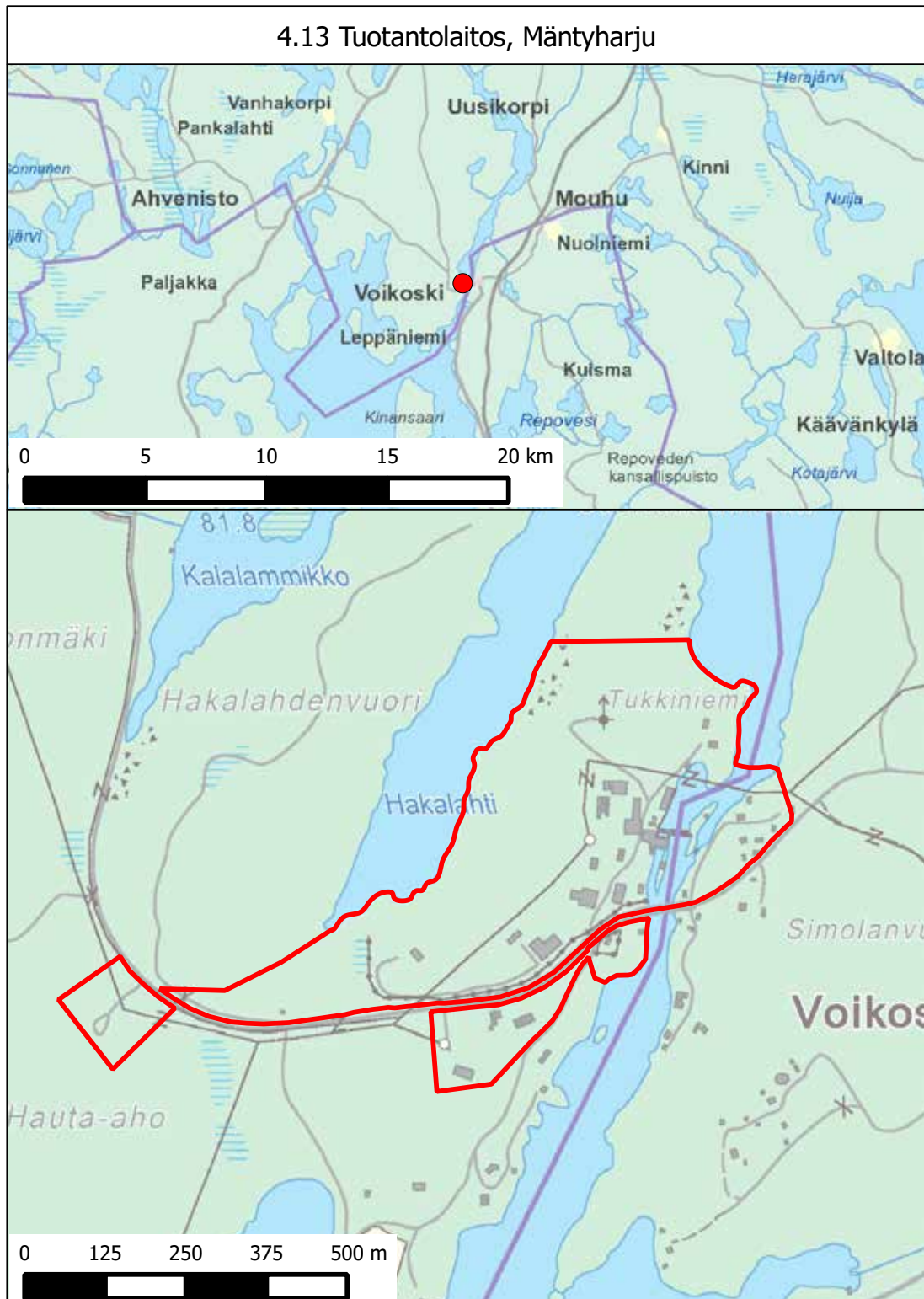

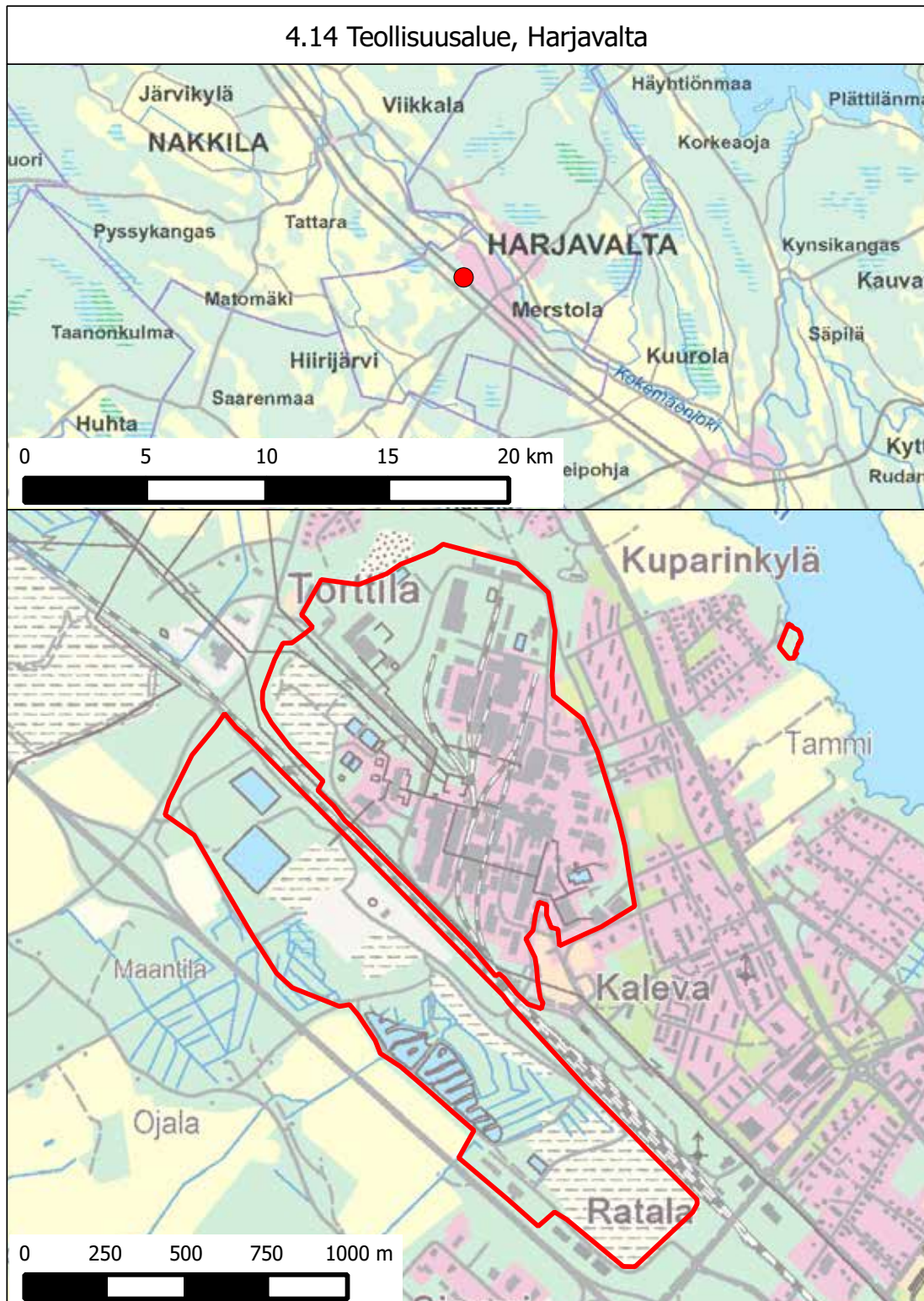

LIKKUMIS- JA OLESKELURAJOITUSTEN KOHTEENA OLEVAT MUUT ALUEET
(1 §:n 1 momentin 5 kohta)

Alue	Kunta	Toiminnanharjoittaja	Kartan numero
1) Testiradat ja niiden suoja-alueet	Muonio	North European Invest Oy	5.01
2) Ajoksen satama-alue	Kemi	Kemin Satama Oy	5.02

5.01 Testiradat ja niiden suoja-alueet, Muonio

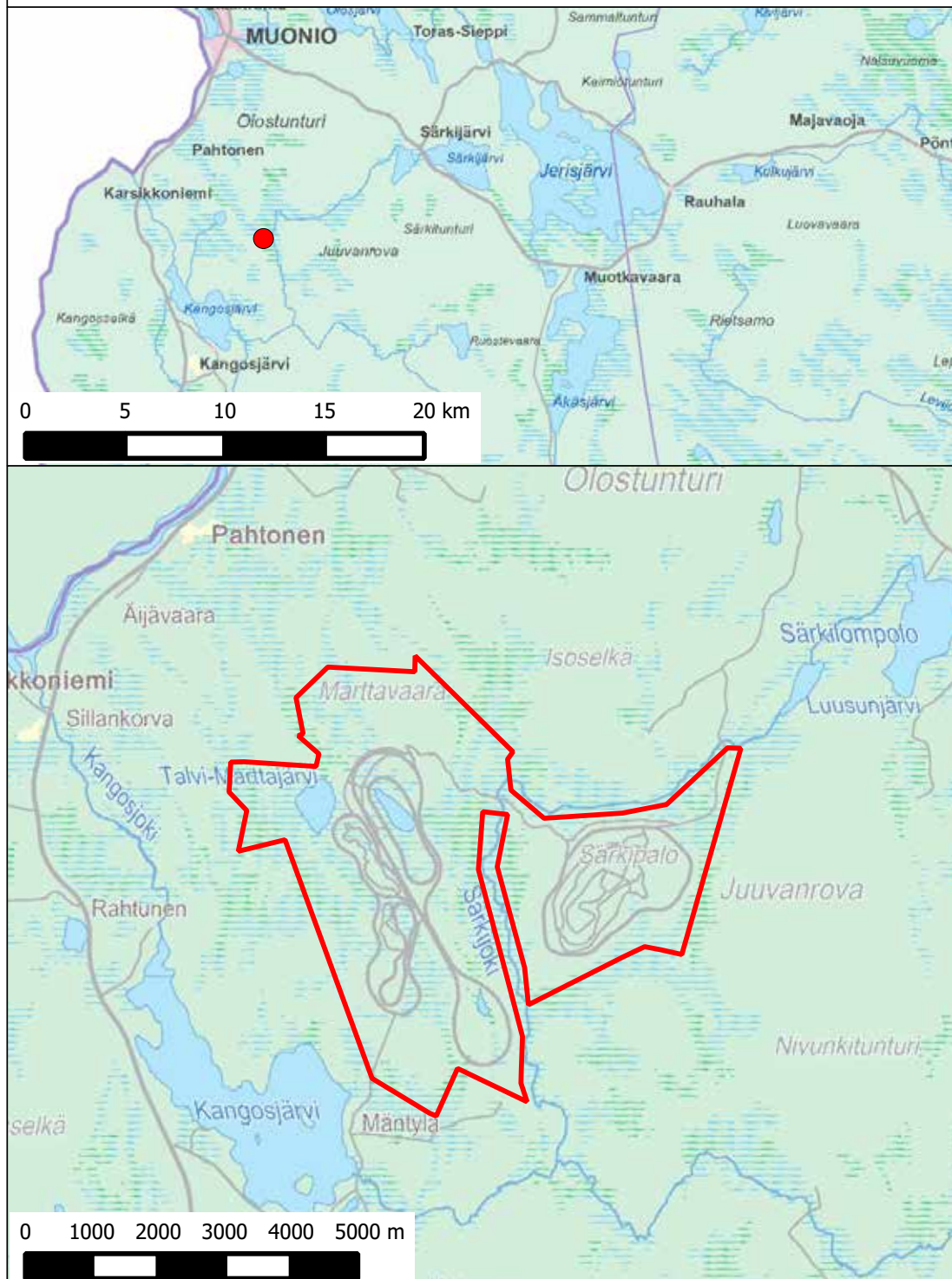

5.02 Ajoksen satama-alue, Kemi



LIKKUMIS- JA OLESKELURAJOITUSTEN KOHTEENA OLEVAT VALTION YLIM-
PÄÄN JOHTOON JA KANSAINVÄLISTÄ ERITYISSUOJELUA NAUTTIVIIN HENKI-
LÖIHIN LIITTYVÄT ALUEET (2 §)

Alue	Kunta	Toiminnanharjoittaja	Kartan numero
1) Tasavallan presidentin kesäasunto Kultaranta	Naantali	Tasavallan presidentin kanslia	6.01
2) Tasavallan presidentin virka-asunto Mäntyniemi	Helsinki	Tasavallan presidentin kanslia	6.02

6.01 Tasavallan presidentin kesäasunto Kultaranta Naantali

